



โครงสร้างหน่วยงาน มหาวิทยาลัยราชภัฏพิบูลสงคราม

ตั้งแต่ปีงบประมาณ พ.ศ. 2562 – 2565
ผ่านมติสภามหาวิทยาลัยราชภัฏพิบูลสงคราม
ครั้งที่ 158(6/2562) วันที่ 20 กรกฎาคม 2562

คำนำ

มหาวิทยาลัยราชภัฏพิบูลสงครามได้จัดทำโครงสร้างหน่วยงานมหาวิทยาลัยราชภัฏพิบูลสงคราม เพื่อใช้ในการบริหารงานอัตรากำลังของบุคลากรในมหาวิทยาลัย ประจำปีงบประมาณ พ.ศ. 2562 – 2565 (4 ปี) ให้มีประสิทธิภาพและประสิทธิผลในการจัดอัตรากำลังของบุคลากรเพื่อใช้ในการปฏิบัติงานร่วมกันและมีประโยชน์มากยิ่งขึ้น ตามมติที่ประชุมคณะกรรมการบริหารงานบุคคลประจำมหาวิทยาลัยราชภัฏพิบูลสงคราม (ก.บ.ม.) วาระพิเศษ ในคราวประชุมครั้งที่ 2(2/2562) เมื่อวันที่ 22มิถุนายน พ.ศ.2562 มติที่ประชุมคณะกรรมการสภาวิชาการมหาวิทยาลัยราชภัฏพิบูลสงคราม ในคราวประชุมครั้งที่ 76(4/2562) เมื่อวันที่ 18 กรกฎาคม พ.ศ.2562 มติที่ประชุมสภามหาวิทยาลัยราชภัฏพิบูลสงคราม ในคราวประชุมครั้งที่ 158(6/2562) เมื่อวันที่ 20 กรกฎาคม พ.ศ. 2562

มหาวิทยาลัยราชภัฏพิบูลสงครามหวังเป็นอย่างยิ่งว่าโครงสร้างหน่วยงานมหาวิทยาลัยราชภัฏพิบูลสงคราม เล่มนี้จะใช้เป็นแนวทางเพื่อทำความเข้าใจและตระหนักถึงความสำคัญของบุคลากรมหาวิทยาลัยราชภัฏพิบูลสงครามได้อย่างดี

งานอัตรากำลังและค่าตอบแทน
กองบริหารงานบุคคล สำนักงานอธิการบดี
มหาวิทยาลัยราชภัฏพิบูลสงคราม
กรกฎาคม 2562

สารบัญ

เรื่อง	หน้า
1 กฎกระทรวง จัดตั้งส่วนราชการในมหาวิทยาลัยราชภัฏพิบูลสงคราม กระทรวงศึกษาธิการ พ.ศ. 2548	1
2 ประกาศกระทรวงศึกษาธิการ เรื่อง การแบ่งส่วนราชการในมหาวิทยาลัยราชภัฏพิบูลสงคราม พ.ศ.2549	3
3 ประกาศมหาวิทยาลัยราชภัฏพิบูลสงคราม เรื่อง การแบ่งส่วนราชการภายในมหาวิทยาลัยราชภัฏพิบูลสงคราม พ.ศ. 2562	4
4 ประกาศมหาวิทยาลัยราชภัฏพิบูลสงคราม เรื่อง การยุบเลิกบัณฑิตวิทยาลัยเป็นส่วนงานภายในมหาวิทยาลัยราชภัฏพิบูลสงคราม	11
5 ประกาศมหาวิทยาลัยราชภัฏพิบูลสงคราม เรื่อง การจัดตั้งวิทยาลัยการจัดการและพัฒนาท้องถิ่นเป็นส่วนงานภายใน พ.ศ. 2560	12
6 ประกาศมหาวิทยาลัยราชภัฏพิบูลสงคราม เรื่อง การจัดตั้งวิทยาลัยการพยาบาลเป็นส่วนงานภายใน พ.ศ. 2560	14
7 สรุปลำดับกำลังบุคลากรปัจจุบันและแผนการขอเพิ่มอัตราของมหาวิทยาลัยราชภัฏพิบูลสงคราม ปีงบประมาณพ.ศ. 2562 - 2565	16
8 สรุปลำดับกำลังบุคลากรปัจจุบันและแผนการขอเพิ่มอัตราของมหาวิทยาลัยราชภัฏพิบูลสงคราม (จำแนกรายคณะ) ปีงบประมาณพ.ศ. 2562 - 2565	17
9 สรุปลำดับกำลังบุคลากรปัจจุบันและแผนการขอเพิ่มอัตราของมหาวิทยาลัยราชภัฏพิบูลสงคราม (จำแนกรายคณะ/สำนัก/กอง/โครงการ/สถาบัน) ปีงบประมาณพ.ศ. 2562 - 2565	18
10 สรุปลำดับกำลังบุคลากรเกษียณอายุราชการของมหาวิทยาลัยราชภัฏพิบูลสงคราม (จำแนกรายคณะ) ปีงบประมาณพ.ศ. 2562 - 2565	19
11 สรุปลำดับกำลังบุคลากรเกษียณอายุราชการของมหาวิทยาลัยราชภัฏพิบูลสงคราม (จำแนกรายคณะ/สำนัก/กอง/โครงการ/สถาบัน) ปีงบประมาณพ.ศ. 2562 - 2565	20
12 สรุปรอบอัตรากำลังประจำปีงบประมาณพ.ศ. 2562 - 2565 มหาวิทยาลัยราชภัฏพิบูลสงคราม	21
13 ข้อมูลบุคลากรจำแนกตามหน่วยงานของมหาวิทยาลัย	22
14 โครงสร้างการแบ่งส่วนราชการ มหาวิทยาลัยราชภัฏพิบูลสงคราม	34
15 โครงสร้างการแบ่งส่วนราชการ สำนักงานอธิการบดี มหาวิทยาลัยราชภัฏพิบูลสงคราม	35
16 โครงสร้างการแบ่งส่วนงานภายใน กองกลาง สำนักงานอธิการบดี	37
17 โครงสร้างการแบ่งส่วนงานภายใน กองนโยบายและแผน สำนักงานอธิการบดี	46
18 โครงสร้างการแบ่งส่วนงานภายใน กองบริการการศึกษา สำนักงานอธิการบดี	51
19 โครงสร้างการแบ่งส่วนงานภายใน กองบริหารงานบุคคล สำนักงานอธิการบดี	56
20 โครงสร้างการแบ่งส่วนงานภายใน กองพัฒนานักศึกษา สำนักงานอธิการบดี	60
21 โครงสร้างการแบ่งส่วนงานภายใน โครงการจัดตั้งกองมาตรฐานวิชาการและประกันคุณภาพการศึกษา สำนักงานอธิการบดี	64
22 โครงสร้างการแบ่งส่วนงานภายใน โครงการจัดตั้งศูนย์เทคโนโลยีสารสนเทศ สำนักงานอธิการบดี	69
23 โครงสร้างการแบ่งส่วนงานภายใน โครงการจัดตั้งกองคลัง สำนักงานอธิการบดี	73
24 โครงสร้างการแบ่งส่วนงานภายใน โครงการจัดตั้งกองจัดการทรัพย์สินและสวัสดิการ สำนักงานอธิการบดี	78

สารบัญ

เรื่อง	หน้า
25 โครงสร้างการแบ่งส่วนงานภายใน คณะครุศาสตร์	83
- โรงเรียนสาธิตมหาวิทยาลัยราชภัฏพิบูลสงคราม	88
26 โครงสร้างการแบ่งส่วนงานภายใน คณะเทคโนโลยีการเกษตรและอาหาร	93
27 โครงสร้างการแบ่งส่วนงานภายใน คณะเทคโนโลยีอุตสาหกรรม	98
28 โครงสร้างการแบ่งส่วนงานภายใน คณะมนุษยศาสตร์และสังคมศาสตร์	103
29 โครงสร้างการแบ่งส่วนงานภายใน คณะวิทยาการจัดการ	107
30 โครงสร้างการแบ่งส่วนงานภายใน คณะวิทยาศาสตร์และเทคโนโลยี	111
- โรงเรียนสาธิตมหาวิทยาลัยราชภัฏพิบูลสงคราม	116
31 โครงสร้างการแบ่งส่วนงานภายใน วิทยาลัยการจัดการและพัฒนาท้องถิ่น	120
32 โครงสร้างการแบ่งส่วนงานภายใน วิทยาลัยการพยาบาล	125
33 โครงสร้างการแบ่งส่วนงานภายใน สถาบันวิจัยและพัฒนา	130
34 โครงสร้างการแบ่งส่วนงานภายใน สำนักวิทยบริการและเทคโนโลยีสารสนเทศ	135
35 โครงสร้างการแบ่งส่วนงานภายใน สำนักศิลปะและวัฒนธรรม	139
36 โครงสร้างการแบ่งส่วนงานภายใน งานตรวจสอบภายใน	144
37 คณะผู้จัดทำ	148



กฎกระทรวง

จัดตั้งส่วนราชการในมหาวิทยาลัยราชภัฏพิบูลสงคราม

กระทรวงศึกษาธิการ

พ.ศ. ๒๕๕๘

อาศัยอำนาจตามความในมาตรา ๖ และมาตรา ๑๑ วรรคหนึ่ง แห่งพระราชบัญญัติมหาวิทยาลัยราชภัฏ พ.ศ. ๒๕๕๗ รัฐมนตรีว่าการกระทรวงศึกษาธิการออกกฎกระทรวงไว้ดังต่อไปนี้

ให้จัดตั้งส่วนราชการในมหาวิทยาลัยราชภัฏพิบูลสงคราม กระทรวงศึกษาธิการ ดังนี้

- (๑) สำนักงานอธิการบดี
- (๒) คณะครุศาสตร์
- (๓) คณะเทคโนโลยีการเกษตรและอาหาร
- (๔) คณะเทคโนโลยีอุตสาหกรรม
- (๕) คณะมนุษยศาสตร์และสังคมศาสตร์
- (๖) คณะวิทยาการจัดการ
- (๗) คณะวิทยาศาสตร์และเทคโนโลยี
- (๘) สถาบันวิจัยและพัฒนา
- (๙) สำนักวิทยบริการและเทคโนโลยีสารสนเทศ
- (๑๐) สำนักศิลปะและวัฒนธรรม

ให้ไว้ ณ วันที่ ๑ มีนาคม พ.ศ. ๒๕๕๘

อติชัย โพธารามิก

รัฐมนตรีว่าการกระทรวงศึกษาธิการ

หมายเหตุ :- เหตุผลในการประกาศใช้กฎกระทรวงฉบับนี้ คือ เนื่องจากได้มีการปรับปรุงกฎหมายว่าด้วยสถาบัน
ราชภัฏ โดยประกาศใช้พระราชบัญญัติมหาวิทยาลัยราชภัฏ พ.ศ. ๒๕๕๖ แทนพระราชบัญญัติสถาบันราชภัฏ
พ.ศ. ๒๕๓๘ และโดยที่มาตรา ๑๑ วรรคหนึ่ง แห่งพระราชบัญญัติมหาวิทยาลัยราชภัฏ พ.ศ. ๒๕๕๖ บัญญัติให้
การจัดตั้ง การรวม และการยุบเลิกสำนักงานวิทยาเขต บัณฑิตวิทยาลัย คณะ สถาบัน สำนัก วิทยาลัย ศูนย์
ส่วนราชการหรือหน่วยงานที่เรียกชื่ออย่างอื่นที่มีฐานะเทียบเท่าคณะ ให้ทำเป็นกฎกระทรวง จึงจำเป็นต้องออก
กฎกระทรวงนี้

ประกาศกระทรวงศึกษาธิการ
เรื่อง การแบ่งส่วนราชการในมหาวิทยาลัยราชภัฏพิบูลสงคราม
พ.ศ. ๒๕๕๕

อาศัยอำนาจตามความในมาตรา ๖ มาตรา ๑๐ วรรคสาม วรรคสี่ วรรคห้า และมาตรา ๑๑ วรรคสอง แห่งพระราชบัญญัติมหาวิทยาลัยราชภัฏ พ.ศ. ๒๕๔๗ รัฐมนตรีว่าการกระทรวงศึกษาธิการ ออกประกาศไว้ ดังต่อไปนี้

ข้อ ๑ ให้แบ่งส่วนราชการในสำนักงานอธิการบดี ดังนี้

- (๑) กองกลาง
- (๒) กองนโยบายและแผน
- (๓) กองบริการการศึกษา
- (๔) กองบริหารงานบุคคล
- (๕) กองพัฒนานักศึกษา

ข้อ ๒ ให้แบ่งส่วนราชการในคณะครุศาสตร์ คณะเทคโนโลยีการเกษตรและอาหาร คณะเทคโนโลยีอุตสาหกรรม คณะมนุษยศาสตร์และสังคมศาสตร์ คณะวิทยาการจัดการ และคณะวิทยาศาสตร์และเทคโนโลยี เป็นสำนักงานคณะบดี

ข้อ ๓ ให้แบ่งส่วนราชการในสถาบันวิจัยและพัฒนา สำนักวิทยบริการและเทคโนโลยีสารสนเทศ และสำนักศิลปะและวัฒนธรรม เป็นสำนักงานผู้อำนวยการ

ประกาศ ณ วันที่ ๒๒ พฤษภาคม พ.ศ. ๒๕๕๕

จาตุรนต์ ฉายแสง

รัฐมนตรีว่าการกระทรวงศึกษาธิการ



ประกาศมหาวิทยาลัยราชภัฏพิบูลสงคราม
เรื่อง การแบ่งส่วนราชการภายในของมหาวิทยาลัยราชภัฏพิบูลสงคราม

พ.ศ.๒๕๖๒

อนุสนธิ ประกาศมหาวิทยาลัยราชภัฏพิบูลสงคราม เรื่อง การแบ่งส่วนราชการภายในของมหาวิทยาลัยราชภัฏพิบูลสงคราม พ.ศ. ๒๕๕๘ ลงวันที่ ๓๐ พฤษภาคม พ.ศ. ๒๕๕๘ ประกาศมหาวิทยาลัยราชภัฏพิบูลสงคราม เรื่อง การจัดตั้งส่วนงานภายในและการแบ่งหน่วยงานภายใน พ.ศ. ๒๕๕๗ ลงวันที่ ๒๐ ธันวาคม พ.ศ. ๒๕๕๗ ซึ่งเป็นการเห็นสมควรให้มหาวิทยาลัยราชภัฏพิบูลสงครามดำเนินการปรับปรุง และจัดทำโครงสร้างการแบ่งส่วนราชการของมหาวิทยาลัยราชภัฏพิบูลสงครามใหม่ นั้น มติที่ประชุมคณะกรรมการบริหารงานบุคคลประจำมหาวิทยาลัยราชภัฏพิบูลสงคราม (ก.บ.ม.) วาระพิเศษ ในคราวประชุมครั้งที่ ๒(๒/๒๕๖๒) เมื่อวันที่ ๒๒ มิถุนายน พ.ศ.๒๕๖๒ และในคราวประชุมครั้งที่ ๑๑๑(๕/๒๕๖๒) เมื่อวันที่ ๑๙ กรกฎาคม พ.ศ.๒๕๖๒ มติที่ประชุมคณะกรรมการสภาวิชาการมหาวิทยาลัยราชภัฏพิบูลสงคราม ในคราวประชุมครั้งที่ ๗๖(๔/๒๕๖๒) เมื่อวันที่ ๑๘ กรกฎาคม พ.ศ.๒๕๖๒ มติที่ประชุมสภามหาวิทยาลัยราชภัฏพิบูลสงคราม ในคราวประชุมครั้งที่ ๑๕๘(๖/๒๕๖๒) เมื่อวันที่ ๒๐ กรกฎาคม พ.ศ. ๒๕๖๒ ได้มีมติอนุมัติการจัดทำโครงสร้างการแบ่งส่วนราชการภายในของมหาวิทยาลัยราชภัฏพิบูลสงคราม ใหม่

ดังนั้น เพื่อให้การบริหารงานของสำนักงานและคณะต่าง ๆ ในมหาวิทยาลัยราชภัฏพิบูลสงคราม ดำเนินการเป็นไปด้วยความเรียบร้อย อาศัยอำนาจตามความในมาตรา ๑๘(๕) แห่งพระราชบัญญัติมหาวิทยาลัยราชภัฏ พ.ศ. ๒๕๔๗ กฎกระทรวง จัดตั้งส่วนราชการในมหาวิทยาลัยราชภัฏพิบูลสงคราม กระทรวงศึกษาธิการ พ.ศ. ๒๕๔๘ ลงวันที่ ๑ มีนาคม พ.ศ. ๒๕๔๘ ประกาศกระทรวงศึกษาธิการ เรื่อง การแบ่งส่วนราชการในมหาวิทยาลัยราชภัฏพิบูลสงคราม พ.ศ.๒๕๔๙ ลงวันที่ ๒๒ พฤษภาคม พ.ศ. ๒๕๔๙ มติที่ประชุมคณะกรรมการบริหารงานบุคคลประจำมหาวิทยาลัยราชภัฏพิบูลสงคราม (ก.บ.ม.) วาระพิเศษ ในคราวประชุมครั้งที่ ๒(๒/๒๕๖๒) เมื่อวันที่ ๒๒ มิถุนายน พ.ศ. ๒๕๖๒ และในคราวประชุมครั้งที่ ๑๑๑(๕/๒๕๖๒) เมื่อวันที่ ๑๙ กรกฎาคม พ.ศ.๒๕๖๒ มติที่ประชุมคณะกรรมการสภาวิชาการมหาวิทยาลัยราชภัฏพิบูลสงคราม ในคราวประชุมครั้งที่ ๗๖(๔/๒๕๖๒) เมื่อวันที่ ๑๘ กรกฎาคม พ.ศ. ๒๕๖๒ มติที่ประชุมสภามหาวิทยาลัยราชภัฏพิบูลสงคราม ในคราวประชุมครั้งที่ ๑๕๘(๖/๒๕๖๒) เมื่อวันที่ ๒๐ กรกฎาคม พ.ศ. ๒๕๖๒ ให้มีผลตั้งแต่วันที่ ๒๑ กรกฎาคม พ.ศ.๒๕๖๒ เป็นต้นไป จึงออกประกาศไว้ดังต่อไปนี้

ข้อ ๑ ประกาศนี้ เรียกว่า “ประกาศมหาวิทยาลัยราชภัฏพิบูลสงคราม เรื่อง การแบ่งส่วนราชการภายในของมหาวิทยาลัยราชภัฏพิบูลสงคราม พ.ศ. ๒๕๖๒”

ข้อ ๒ ให้ยกเลิก ประกาศมหาวิทยาลัยราชภัฏพิบูลสงคราม เรื่อง การแบ่งส่วนราชการภายในของ มหาวิทยาลัยราชภัฏพิบูลสงคราม พ.ศ. ๒๕๕๘ ประกาศ ณ วันที่ ๓๐ พฤษภาคม พ.ศ. ๒๕๕๘

ข้อ ๓ ให้มีการแบ่งส่วนราชการภายใน มหาวิทยาลัยราชภัฏพิบูลสงคราม ดังต่อไปนี้

๑. สำนักงานอธิการบดี เป็นส่วนราชการที่จัดตั้งโดยกฎกระทรวง แบ่งส่วนราชการเป็นหน่วยงานที่มีฐานะเทียบเท่ากองตามประกาศกระทรวงศึกษาธิการ จำนวน ๕ หน่วยงาน และตามมติสภามหาวิทยาลัย จำนวน ๔ หน่วยงาน ได้แก่

๑.๑ กองกลาง จัดตั้งโดยประกาศกระทรวงศึกษาธิการ และให้แบ่งส่วนราชการภายในกองเป็นงาน จำนวน ๕ งาน ได้แก่

- ๑.๑.๑ งานบริหารทั่วไป
- ๑.๑.๒ งานเลขานุการผู้บริหาร
- ๑.๑.๓ งานสภามหาวิทยาลัย
- ๑.๑.๔ งานประชาสัมพันธ์
- ๑.๑.๕ งานอาคารสถานที่และบริการ

๑.๒ กองนโยบายและแผน จัดตั้งโดยประกาศกระทรวงศึกษาธิการ และให้แบ่งส่วนราชการภายในกองเป็นงาน จำนวน ๓ งาน ได้แก่

- ๑.๒.๑ งานบริหารทั่วไป
- ๑.๒.๒ งานยุทธศาสตร์และติดตามประเมินผล
- ๑.๒.๓ งานงบประมาณและอัตรากำลัง

๑.๓ กองบริการการศึกษา จัดตั้งโดยประกาศกระทรวงศึกษาธิการ และให้แบ่งส่วนราชการภายในกองเป็นงาน จำนวน ๕ งาน ได้แก่

- ๑.๓.๑ งานบริหารทั่วไป
- ๑.๓.๒ งานรับเข้าศึกษา
- ๑.๓.๓ งานจัดการเรียนการสอน
- ๑.๓.๔ งานประมวลผลการศึกษา
- ๑.๓.๕ งานทะเบียนและสถิตินักศึกษา

๑.๔ กองบริหารงานบุคคลจัดตั้งโดยประกาศกระทรวงศึกษาธิการ และให้แบ่งส่วนราชการภายในกองเป็นงาน จำนวน ๕ งาน ได้แก่

- ๑.๔.๑ งานบริหารทั่วไป
- ๑.๔.๒ งานอัตรากำลังและค่าตอบแทน

๑.๔.๓ งานกำหนดตำแหน่งและแต่งตั้ง

๑.๔.๔ งานพัฒนาบุคลากร

๑.๔.๕ งานวินัยและนิติการ

๑.๕ กองพัฒนานักศึกษา จัดตั้งโดยประกาศกระทรวงศึกษาธิการ และให้แบ่งส่วนราชการภายในกอง
เป็นงาน จำนวน ๔ งาน ได้แก่

๑.๕.๑ งานบริหารทั่วไป

๑.๕.๒ งานกิจกรรมนักศึกษา

๑.๕.๓ งานบริการนักศึกษาและศิษย์เก่า

๑.๕.๔ งานส่งเสริมและพัฒนากีฬา

๑.๖ โครงการจัดตั้งกองมาตรฐานวิชาการและประกันคุณภาพการศึกษา จัดตั้งโดยมตสภามหาวิทยาลัย และให้แบ่งส่วนราชการภายในโครงการจัดตั้งกองเป็นงาน จำนวน ๓ งาน ได้แก่

๑.๖.๑ งานบริหารทั่วไป

๑.๖.๒ งานส่งเสริมมาตรฐานและประกันคุณภาพการศึกษา

๑.๖.๓ งานพัฒนาหลักสูตรและส่งเสริมการจัดการเรียนการสอน

๑.๗ โครงการจัดตั้งศูนย์เทคโนโลยีสารสนเทศ จัดตั้งโดยมตสภามหาวิทยาลัย และให้แบ่งส่วน
ราชการภายในโครงการจัดตั้งกองเป็นงาน จำนวน ๔ งาน ได้แก่

๑.๗.๑ งานบริหารทั่วไป

๑.๗.๒ งานมาตรฐานและบริการวิชาการทางเทคโนโลยีสารสนเทศ

๑.๗.๓ งานพัฒนาระบบเครือข่ายและการสื่อสาร

๑.๗.๔ งานพัฒนาระบบสารสนเทศและสื่อการเรียนการสอน

๑.๘ โครงการจัดตั้งกองคลัง จัดตั้งโดยมตสภามหาวิทยาลัย และให้แบ่งส่วนราชการภายในโครงการ
จัดตั้งกองเป็นงาน จำนวน ๕ งาน ได้แก่

๑.๘.๑ งานบริหารทั่วไป

๑.๘.๒ งานงบประมาณแผ่นดิน

๑.๘.๓ งานงบประมาณเงินรายได้

๑.๘.๔ งานบัญชี

๑.๘.๕ งานพัสดุ

๑.๙ โครงการจัดตั้งกองจัดการทรัพย์สินและสวัสดิการ จัดตั้งโดยมตสภามหาวิทยาลัย และให้แบ่งส่วน
ราชการภายในโครงการจัดตั้งกองเป็นงาน จำนวน ๓ งาน ได้แก่

๑.๙.๑ งานบริหารทั่วไป

๑.๙.๒ งานจัดการทรัพย์สิน

๑.๙.๓ งานสวัสดิการ

๒. คณะครุศาสตร์ เป็นส่วนราชการที่จัดตั้งโดยกฎกระทรวง และแบ่งส่วนราชการเป็นหน่วยงานที่มีฐานะเทียบเท่ากอง จำนวน ๒ หน่วยงาน ได้แก่

๒.๑ สำนักงานคณบดีคณะครุศาสตร์ จัดตั้งโดยประกาศกระทรวงศึกษาธิการ และให้แบ่งส่วนราชการเป็นงาน จำนวน ๔ งาน ได้แก่

๒.๑.๑ งานบริหารทั่วไป

๒.๑.๒ งานบริการการศึกษา

๒.๑.๓ งานบริการงานวิจัยและบริการวิชาการ

๒.๑.๔ งานกิจการนักศึกษาและทำนุบำรุงศิลปวัฒนธรรม

๒.๒ โรงเรียนสาธิต คณะครุศาสตร์ จัดตั้งโดยมติสภามหาวิทยาลัย และให้แบ่งส่วนราชการเป็นงานจำนวน ๒ งาน ได้แก่

๒.๒.๑ งานบริหารทั่วไป

๒.๒.๒ งานวิชาการ

๓. คณะเทคโนโลยีการเกษตรและอาหาร เป็นส่วนราชการที่จัดตั้งโดยกฎกระทรวง และแบ่งส่วนราชการเป็นหน่วยงานที่มีฐานะเทียบเท่ากอง จำนวน ๑ หน่วยงาน ได้แก่

๓.๑ สำนักงานคณบดีคณะเทคโนโลยีการเกษตรและอาหาร จัดตั้งโดยประกาศกระทรวงศึกษาธิการ และให้แบ่งส่วนราชการเป็นงาน จำนวน ๕ งาน ได้แก่

๓.๑.๑ งานบริหารทั่วไป

๓.๑.๒ งานบริการการศึกษา

๓.๑.๓ งานบริการงานวิจัยและบริการวิชาการ

๓.๑.๔ งานพัฒนานักศึกษาและทำนุบำรุงศิลปวัฒนธรรม

๓.๑.๕ ศูนย์ศาสตร์พระราชานวัตกรรม

๔. คณะเทคโนโลยีอุตสาหกรรม เป็นส่วนราชการที่จัดตั้งโดยกฎกระทรวง และแบ่งส่วนราชการเป็นหน่วยงานที่มีฐานะเทียบเท่ากอง จำนวน ๑ หน่วยงาน ได้แก่

๔.๑ สำนักงานคณบดีคณะเทคโนโลยีอุตสาหกรรม จัดตั้งโดยประกาศกระทรวงศึกษาธิการ และให้แบ่งส่วนราชการเป็นงาน จำนวน ๔ งาน ได้แก่

๔.๑.๑ งานบริหารทั่วไป

๔.๑.๒ งานบริการการศึกษา

๔.๑.๓ งานบริการงานวิจัยและบริการวิชาการ

๔.๑.๔ งานกิจการนักศึกษาและทำนุบำรุงศิลปะและวัฒนธรรม

๕. คณะมนุษยศาสตร์และสังคมศาสตร์ เป็นส่วนราชการที่จัดตั้งโดยกฎกระทรวง และแบ่งส่วนราชการเป็นหน่วยงานที่มีฐานะเทียบเท่ากอง จำนวน ๑ หน่วยงาน ได้แก่

๕.๑ สำนักงานคณบดีคณะมนุษยศาสตร์และสังคมศาสตร์ จัดตั้งโดยประกาศกระทรวงศึกษาธิการ และให้แบ่งส่วนราชการเป็นงาน จำนวน ๔ งาน ได้แก่

๕.๑.๑ งานบริหารทั่วไป

๕.๑.๒ งานบริการการศึกษา

๕.๑.๓ งานบริการงานวิจัยและบริการวิชาการ

๕.๑.๔ งานกิจการนักศึกษาและทำนุบำรุงศิลปวัฒนธรรม

๖. คณะวิทยาการจัดการ เป็นส่วนราชการที่จัดตั้งโดยกฎกระทรวง และแบ่งส่วนราชการเป็นหน่วยงานที่มีฐานะเทียบเท่ากอง จำนวน ๑ หน่วยงาน ได้แก่

๖.๑ สำนักงานคณบดีคณะวิทยาการจัดการ จัดตั้งโดยประกาศกระทรวงศึกษาธิการ และให้แบ่งส่วนราชการเป็นงาน จำนวน ๔ งาน ได้แก่

๖.๑.๑ งานบริหารทั่วไป

๖.๑.๒ งานบริการการศึกษา

๖.๑.๓ งานบริการงานวิจัยและบริการวิชาการ

๖.๑.๔ งานกิจการนักศึกษาและทำนุบำรุงศิลปวัฒนธรรม

๗. คณะวิทยาศาสตร์และเทคโนโลยี เป็นส่วนราชการที่จัดตั้งโดยกฎกระทรวง และแบ่งส่วนราชการเป็นหน่วยงานที่มีฐานะเทียบเท่ากอง จำนวน ๒ หน่วยงาน ได้แก่

๗.๑ สำนักงานคณบดีคณะวิทยาศาสตร์และเทคโนโลยี จัดตั้งโดยประกาศกระทรวงศึกษาธิการ และให้แบ่งส่วนราชการเป็นงาน จำนวน ๕ งาน ได้แก่

๗.๑.๑ งานบริหารทั่วไป

๗.๑.๒ งานบริการการศึกษา

๗.๑.๓ งานประกันคุณภาพและพัฒนาการศึกษา

๗.๑.๔ งานบริการงานวิจัยและบริการวิชาการ

๗.๑.๕ งานศูนย์วิทยาศาสตร์

๗.๒ โรงเรียนสาธิตมัธยม คณะวิทยาศาสตร์และเทคโนโลยี จัดตั้งโดยมติสภามหาวิทยาลัย และให้แบ่งส่วนราชการเป็นงาน จำนวน ๒ งาน ได้แก่

๗.๒.๑ งานบริหารทั่วไป

๗.๒.๒ งานวิชาการ

๘. วิทยาลัยการจัดการและพัฒนาท้องถิ่น จัดตั้งโดยมติสภามหาวิทยาลัย และให้แบ่งส่วนราชการภายในวิทยาลัยการจัดการและพัฒนาท้องถิ่น จัดตั้งให้เทียบเท่าคณะเป็นกอง จำนวน ๑ หน่วยงาน ได้แก่

๘.๑ สำนักงานคณบดีวิทยาลัยการจัดการและพัฒนาท้องถิ่น จัดตั้งโดยมติสภามหาวิทยาลัย และให้แบ่งส่วนราชการเป็นงาน จำนวน ๕ งาน ได้แก่

- ๘.๑.๑ งานบริหารทั่วไป
- ๘.๑.๒ งานบริการการศึกษา
- ๘.๑.๓ งานบริการวิจัยและวิชาการ
- ๘.๑.๔ งานกิจการนักศึกษาและทำนุบำรุงศิลปวัฒนธรรม
- ๘.๑.๕ งานศูนย์นวัตกรรมทางสังคม

๙. วิทยาลัยการพยาบาล จัดตั้งโดยมติสภามหาวิทยาลัย และให้แบ่งส่วนราชการภายในวิทยาลัยการพยาบาล จัดตั้งให้เทียบเท่าคณะเป็นกอง จำนวน ๑ หน่วยงาน ได้แก่

๙.๑ สำนักงานคณบดีวิทยาลัยการพยาบาล จัดตั้งโดยมติสภามหาวิทยาลัย และให้แบ่งส่วนราชการเป็นงาน จำนวน ๕ งาน ได้แก่

- ๙.๑.๑ งานบริหารทั่วไป
- ๙.๑.๒ งานหลักสูตรและการเรียนการสอน
- ๙.๑.๓ งานพัฒนานักศึกษาและทำนุบำรุงศิลปวัฒนธรรม
- ๙.๑.๔ งานบริการวิจัย วิชาการและวิเทศสัมพันธ์
- ๙.๑.๕ งานศูนย์ปฏิบัติการทางการพยาบาล

๑๐. สถาบันวิจัยและพัฒนา เป็นส่วนราชการที่จัดตั้งโดยกฎกระทรวง และแบ่งส่วนราชการเป็นหน่วยงานที่มีฐานะเทียบเท่ากอง จำนวน ๑ หน่วยงาน ได้แก่

๑๐.๑ สำนักงานผู้อำนวยการสถาบันวิจัยและพัฒนา จัดตั้งโดยประกาศกระทรวงศึกษาธิการ และให้แบ่งส่วนราชการเป็นงาน จำนวน ๔ งาน ได้แก่

- ๑๐.๑.๑ งานบริหารทั่วไป
- ๑๐.๑.๒ งานบริการวิชาการ
- ๑๐.๑.๓ งานวิจัย
- ๑๐.๑.๔ งานคลังข้อมูลและสารสนเทศ

๑๑. สำนักวิทยบริการและเทคโนโลยีสารสนเทศ เป็นส่วนราชการที่จัดตั้งโดยกฎกระทรวง และแบ่งส่วนราชการเป็นหน่วยงานที่มีฐานะเทียบเท่ากอง จำนวน ๑ หน่วยงาน ได้แก่

๑๑.๑ สำนักงานผู้อำนวยการสำนักวิทยบริการและเทคโนโลยีสารสนเทศ จัดตั้งโดยประกาศกระทรวงศึกษาธิการ และให้แบ่งส่วนราชการเป็นงาน จำนวน ๔ งาน ได้แก่

๑๑.๑.๑ งานบริหารทั่วไป

๑๑.๑.๒ งานเทคนิคสารสนเทศ

๑๑.๑.๓ งานบริการสารสนเทศและการจัดการทรัพยากร

๑๑.๑.๔ งานเครือข่ายบริการวิชาการและห้องประชุม

๑๒. สำนักศิลปะและวัฒนธรรม เป็นส่วนราชการที่จัดตั้งโดยกฎกระทรวง และแบ่งส่วนราชการเป็นหน่วยงานที่มีฐานะเทียบเท่ากอง จำนวน ๑ หน่วยงาน ได้แก่

๑๒.๑ สำนักงานผู้อำนวยการสำนักศิลปะและวัฒนธรรม จัดตั้งโดยประกาศกระทรวงศึกษาธิการ และให้แบ่งส่วนราชการเป็นงาน จำนวน ๓ งาน ได้แก่

๑๒.๑.๑ งานบริหารทั่วไป

๑๒.๑.๒ งานหอวัฒนธรรม

๑๒.๑.๓ งานส่งเสริมและเผยแพร่ศิลปวัฒนธรรม

งานตรวจสอบภายใน มหาวิทยาลัยราชภัฏพิบูลสงคราม จัดตั้งโดยมติสภามหาวิทยาลัย มีฐานะเทียบเท่างาน และให้แบ่งหน่วยงานภายใน ได้แก่

๑. หน่วยตรวจสอบภายใน

(เป็นกฎหมายจากกระทรวงการคลังกำหนดให้ผู้ตรวจสอบภายในเป็นเครื่องมือของผู้บริหารในการติดตามผลการปฏิบัติงานของส่วนราชการ โดยขึ้นตรงกับอธิการบดีมหาวิทยาลัยราชภัฏพิบูลสงคราม)

ข้อ ๕ ให้อธิการบดีรักษาการตามประกาศนี้ ในกรณีมีปัญหาเกี่ยวกับการปฏิบัติตามประกาศนี้ ให้อธิการบดีมีอำนาจตีความและวินิจฉัยชี้ขาด คำวินิจฉัยของอธิการบดีให้เป็นที่สุด

ทั้งนี้ ตั้งแต่วันที่ ๒๑ กรกฎาคม พ.ศ. ๒๕๖๒ เป็นต้นไป

ประกาศ ณ วันที่ ๗ สิงหาคม พ.ศ. ๒๕๖๒

สมบุรณ์ เสงี่ยมบุตร

(นายสมบุรณ์ เสงี่ยมบุตร)

นายกสภามหาวิทยาลัยราชภัฏพิบูลสงคราม



ประกาศมหาวิทยาลัยราชภัฏพิบูลสงคราม
เรื่อง การยุบเลิกบัณฑิตวิทยาลัยเป็นส่วนงานภายในมหาวิทยาลัยราชภัฏพิบูลสงคราม

โดยที่เป็นการสมควรให้ยุบเลิกบัณฑิตวิทยาลัยเป็นส่วนงานภายในมหาวิทยาลัยราชภัฏพิบูลสงคราม

อาศัยอำนาจตามความใน มาตรา ๑๕ (๕) แห่งพระราชบัญญัติมหาวิทยาลัยราชภัฏ พ.ศ. ๒๕๔๗ ประกอบกับมติที่ประชุมคณะกรรมการบริหารงานบุคคลประจำมหาวิทยาลัยราชภัฏพิบูลสงคราม (ก.บ.ม.) วาระพิเศษ ในคราวประชุมครั้งที่ ๒(๒/๒๕๖๒) เมื่อวันที่ ๒๒ มิถุนายน พ.ศ. ๒๕๖๒ มติที่ประชุมคณะกรรมการสภาวิชาการมหาวิทยาลัยราชภัฏพิบูลสงคราม ในคราวประชุมครั้งที่ ๗๖(๔/๒๕๖๒) เมื่อวันที่ ๑๘ กรกฎาคม พ.ศ. ๒๕๖๒ และมติที่ประชุมสภามหาวิทยาลัยราชภัฏพิบูลสงคราม ในคราวประชุมครั้งที่ ๑๕๘(๖/๒๕๖๒) เมื่อวันที่ ๒๐ กรกฎาคม พ.ศ. ๒๕๖๒ จึงให้ออกประกาศไว้ดังนี้

ข้อ ๑ ประกาศนี้เรียกว่า “ประกาศมหาวิทยาลัยราชภัฏพิบูลสงคราม เรื่อง การยุบเลิกบัณฑิตวิทยาลัยเป็นส่วนงานภายในมหาวิทยาลัยราชภัฏพิบูลสงคราม”

ข้อ ๒ ประกาศนี้ใช้บังคับตั้งแต่วันถัดจากวันประกาศเป็นต้นไป

ข้อ ๓ ให้ยกเลิก

(๑) ประกาศมหาวิทยาลัยราชภัฏพิบูลสงคราม เรื่อง การจัดตั้งส่วนงานภายในและการแบ่งส่วนงานภายใน พ.ศ. ๒๕๕๗

(๒) ข้อบังคับมหาวิทยาลัยราชภัฏพิบูลสงคราม ว่าด้วยการบริหารและการดำเนินงานของบัณฑิตวิทยาลัย พ.ศ. ๒๕๕๙

ข้อ ๔ ให้ยุบเลิกบัณฑิตวิทยาลัยเป็นส่วนงานภายในมหาวิทยาลัยราชภัฏพิบูลสงคราม

ข้อ ๕ ให้อธิการบดีรักษาการตามประกาศนี้ ในกรณีมีปัญหาเกี่ยวกับการปฏิบัติตามประกาศนี้ ให้อธิการบดีมีอำนาจตีความและวินิจฉัยชี้ขาด คำวินิจฉัยของอธิการบดีให้เป็นที่สิ้นสุด

ประกาศ ณ วันที่ ๒๐ กรกฎาคม พ.ศ. ๒๕๖๒

สมบุรณ์ เสงี่ยมบุตร

(นายสมบุรณ์ เสงี่ยมบุตร)

นายกสภามหาวิทยาลัยราชภัฏพิบูลสงคราม



ประกาศมหาวิทยาลัยราชภัฏพิบูลสงคราม
เรื่อง การจัดตั้งวิทยาลัยการจัดการและพัฒนาท้องถิ่นเป็นส่วนงานภายใน
พ.ศ. ๒๕๖๐

โดยที่เป็นการสมควรจัดตั้งวิทยาลัยการจัดการและพัฒนาท้องถิ่นเป็นหน่วยงานภายใน
ที่เทียบเท่าคณะ ซึ่งบริหารจัดการโดยใช้เงินรายได้ของมหาวิทยาลัยราชภัฏพิบูลสงคราม
อาศัยอำนาจตามความในมาตรา ๑๘ แห่งพระราชบัญญัติมหาวิทยาลัยราชภัฏ พ.ศ. ๒๕๕๗
และมาตรา ๔ แห่งพระราชบัญญัติการบริหารส่วนงานภายในของสถาบันอุดมศึกษา พ.ศ. ๒๕๕๐ ประกอบกับมติ
สภามหาวิทยาลัยราชภัฏพิบูลสงคราม ในการประชุมครั้งที่ ๑๔๐(๑๒/๒๕๖๐) เมื่อวันที่ ๒๓ ธันวาคม พ.ศ. ๒๕๖๐
จึงออกประกาศไว้ดังต่อไปนี้

ข้อ ๑ ประกาศนี้เรียกว่า “ประกาศมหาวิทยาลัยราชภัฏพิบูลสงคราม เรื่อง การจัดตั้ง
วิทยาลัยการจัดการและพัฒนาท้องถิ่นเป็นส่วนงานภายใน พ.ศ. ๒๕๖๐”

ข้อ ๒ ประกาศนี้ให้ใช้บังคับตั้งแต่วันถัดจากวันประกาศเป็นต้นไป

ข้อ ๓ ให้จัดตั้งวิทยาลัยการจัดการและพัฒนาท้องถิ่นเป็นส่วนงานภายในที่มีฐานะเทียบเท่า
คณะ โนมมหาวิทยาลัยราชภัฏพิบูลสงคราม และมีวัตถุประสงค์ดังนี้

(๑) เพื่อผลิตบัณฑิตด้านสังคมศาสตร์ ให้มีความรู้ ความสามารถทางวิชาการ การคิด
วิเคราะห์อย่างเป็นระบบ มีเหตุมีผล สามารถทำงานร่วมกับคนอื่นในวิชาชีพเดียวกันและต่างวิชาชีพได้อย่างมี
ความสุข มีทักษะในการประกอบอาชีพ มีคุณธรรมและจริยธรรม มีจิตอาสารับใช้ชุมชน มีความเป็นผู้นำ
และสามารถเรียนรู้ด้วยตนเองตลอดชีวิต และเพื่อรองรับการเปิดเสรีการเป็นประชาคมเศรษฐกิจอาเซียน

(๒) เพื่อจัดการศึกษาที่มีคุณภาพตามกรอบมาตรฐานคุณวุฒิระดับอุดมศึกษา และตามเกณฑ์
ที่สำนักงานคณะกรรมการการอุดมศึกษากำหนด

(๓) เพื่อผลิตงานวิจัยที่มีคุณภาพ ตามขั้นตอนระเบียบวิธีทำงานวิจัยอย่างเป็นระบบและมีเหตุ
มีผลเป็นที่เชื่อถือและยอมรับทางด้านวิชาการ โดยอาศัยความร่วมมือบุคลากรและทรัพยากรที่มีอยู่ในองค์กร
เพื่อให้ได้ผลงานวิจัยที่มีคุณภาพ รวมถึงการร่วมมือกับองค์กรภายนอกทั้งในระดับประเทศและต่างประเทศ

(๔) เพื่อให้บริการวิชาการด้านกฎหมาย การเมืองการปกครอง การบริหารจัดการภาครัฐ
การพัฒนาชุมชน และการสังคมสงเคราะห์ แก่ประชาชน องค์กรภาครัฐ และภาคประชาสังคม บนพื้นฐาน
ความรู้ทางวิชาการ และประสบการณ์วิจัยตามความต้องการของชุมชนท้องถิ่น

ข้อ ๔ ให้แบ่งส่วนงานของวิทยาลัยเป็นสำนักงานคณบดี ทั้งนี้ เพื่อประโยชน์ในการปฏิบัติราชการให้เป็นไปตามภารกิจ วิทยาลัยอาจแบ่งหน่วยงานภายในสำนักงานคณบดีตามภารกิจออกเป็น "งาน" หรือหน่วยงานทางวิชาการที่เรียกชื่ออย่างอื่นตามความเหมาะสมอีกก็ได้ โดยให้คำนึงถึงการแบ่งงานตามมาตรฐานสากล สัมฤทธิ์ผลตามภารกิจ ความคุ้มค่า ประสิทธิภาพและประสิทธิผลทางวิชาการ นอกจากนี้ให้คำนึงถึงการส่งเสริมความร่วมมือหรือช่วยเหลืองานในระหว่างคณาจารย์และหรือนักวิชาการ และส่งเสริมประสิทธิภาพการใช้ทรัพยากรร่วมกัน

ข้อ ๕ ให้อธิการบดีมหาวิทยาลัยราชภัฏพิบูลสงครามรักษาการตามประกาศนี้
ในกรณีที่มีปัญหาเกี่ยวกับการปฏิบัติตามประกาศนี้ หรือในกรณีที่ประกาศนี้ไม่ได้กำหนดไว้ให้สภามหาวิทยาลัยมีอำนาจตีความและวินิจฉัยชี้ขาด คำวินิจฉัยของสภามหาวิทยาลัยให้เป็นที่สุด

ประกาศ ณ วันที่ ๒๓ ธันวาคม พ.ศ. ๒๕๖๐

สมบุรณ์ เสงี่ยมบุตร
(นายสมบุรณ์ เสงี่ยมบุตร)

นายกสภามหาวิทยาลัยราชภัฏพิบูลสงคราม



ประกาศมหาวิทยาลัยราชภัฏพิบูลสงคราม
เรื่อง การจัดตั้งวิทยาลัยการพยาบาลเป็นหน่วยงานภายใน
พ.ศ. ๒๕๖๐

โดยที่เป็นการสมควรจัดตั้งวิทยาลัยการพยาบาลเป็นหน่วยงานภายในที่เทียบเท่าคณะ
ซึ่งบริหารจัดการโดยใช้เงินรายได้ของมหาวิทยาลัยราชภัฏพิบูลสงคราม

อาศัยอำนาจตามความในมาตรา ๑๘ แห่งพระราชบัญญัติมหาวิทยาลัยราชภัฏ พ.ศ. ๒๕๔๗
และมาตรา ๔ แห่งพระราชบัญญัติการบริหารส่วนงานภายในของสถาบันอุดมศึกษา พ.ศ. ๒๕๕๐ ประกอบกับ
มติสภามหาวิทยาลัยราชภัฏพิบูลสงคราม ในการประชุมครั้งที่ ๑๔๐(๑๒/๒๕๖๐) เมื่อวันที่ ๒๓ ธันวาคม
พ.ศ. ๒๕๖๐ จึงออกประกาศไว้ดังต่อไปนี้

ข้อ ๑ ประกาศนี้เรียกว่า “ประกาศมหาวิทยาลัยราชภัฏพิบูลสงคราม เรื่อง การจัดตั้งวิทยาลัย
การพยาบาลเป็นหน่วยงานภายใน พ.ศ. ๒๕๖๐”

ข้อ ๒ ประกาศนี้ให้ใช้บังคับตั้งแต่วันถัดจากวันประกาศเป็นต้นไป

ข้อ ๓ ให้จัดตั้งวิทยาลัยการพยาบาลเป็นหน่วยงานภายในที่มีฐานะเทียบเท่าคณะ
ในมหาวิทยาลัยราชภัฏพิบูลสงคราม และมีวัตถุประสงค์ดังนี้

(๑) เพื่อผลิตบัณฑิตพยาบาลและบุคลากรสนับสนุนการพยาบาลที่มีคุณภาพไปปฏิบัติงาน
ในทุกระดับของสถานบริการสุขภาพ

(๒) เพื่อให้บริการวิชาการด้านการส่งเสริมสุขภาพ การดูแลตนเองและการพัฒนาสุขภาพ
แก่ประชาชนในชุมชนและสังคม

(๓) เพื่อวิจัย สร้างองค์ความรู้ด้านการพยาบาลและที่เกี่ยวข้องในการสนับสนุนชุมชน
ให้สามารถพัฒนาสุขภาพอย่างมีคุณภาพ

(๔) เพื่อส่งเสริม สนับสนุน ทำนุบำรุงรักษาศิลปและวัฒนธรรมของชุมชน และสังคม

ข้อ ๔ ให้แบ่งส่วนงานของวิทยาลัยเป็นสำนักงานคณบดี ทั้งนี้ เพื่อประโยชน์ในการปฏิบัติ
ราชการให้เป็นไปตามภารกิจ วิทยาลัยอาจแบ่งหน่วยงานภายในสำนักงานคณบดีตามภารกิจออกเป็น “งาน”
หรือหน่วยงานทางวิชาการที่เรียกชื่ออย่างอื่นตามความเหมาะสมอีกก็ได้ โดยให้คำนึงถึงการแบ่งงาน
ตามมาตรฐานสากล สัมฤทธิ์ผลตามภารกิจ ความคุ้มค่า ประสิทธิภาพและประสิทธิผลทางวิชาการ นอกจากนี้
ให้คำนึงถึงการส่งเสริมความร่วมมือหรือช่วยเหลืองานในระหว่างคณาจารย์และหรือนักวิชาการ และส่งเสริม
ประสิทธิภาพการใช้ทรัพยากรร่วมกัน

ข้อ ๕ ให้อธิการบดีมหาวิทยาลัยราชภัฏพิบูลสงครามรักษาการตามประกาศนี้
ในกรณีที่มีปัญหาเกี่ยวกับการปฏิบัติตามประกาศนี้ หรือในกรณีที่ประกาศนี้ไม่ได้กำหนดไว้
ให้สภามหาวิทยาลัยมีอำนาจตีความและวินิจฉัยชี้ขาด คำวินิจฉัยของสภามหาวิทยาลัยให้เป็นที่สุด

ประกาศ ณ วันที่ ๒๓ ธันวาคม พ.ศ. ๒๕๖๐

สมบุรณ์ สิงห์บุตร
(นายสมบุรณ์ สิงห์บุตร)

นายกสภามหาวิทยาลัยราชภัฏพิบูลสงคราม

สรุปอัตรากำลังบุคลากรปัจจุบันและแผนการขอเพิ่มอัตราของมหาวิทยาลัยราชภัฏพิบูลสงคราม

ปีงบประมาณ พ.ศ. 2562 - 2565

ร.ที่	ประเภท	อัตรากำลังตามปีงบประมาณ				รวมเพิ่ม (ปี 63 -65)	รวมทั้งสิ้น (ปี 62 -65)	หมายเหตุ
		2562 (อัตราปัจจุบัน)	2563 (เพิ่ม)	2564 (เพิ่ม)	2565 (เพิ่ม)			
1	สายวิชาการ	510	37	37	37	<u>111</u>	<u>621</u>	
2	สายสนับสนุน	358	46	46	47	<u>139</u>	<u>497</u>	
	<u>รวม</u>	<u>868</u>	<u>83</u>	<u>83</u>	<u>84</u>	<u>250</u>	<u>1,118</u>	

หมายเหตุ :

1. สายวิชาการ	1. อัตราปัจจุบัน(มีนครอง)	510	อัตรา
	2. แผนอัตราเพิ่ม(ว่างงบปีพ.ศ.2563-2565) (มีการเปิดหลักสูตรใหม่)	111	อัตรา
	<u>รวม</u>	<u>621</u>	<u>อัตรา</u>
	3. อัตราจ้างผู้เชี่ยวชาญราชการ	8	อัตรา
	4. อัตราจ้างอาจารย์ชาวต่างประเทศ	16	อัตรา
	<u>รวม</u>	<u>24</u>	<u>อัตรา</u>
	<u>รวมทั้งสิ้น</u>	<u>645</u>	<u>อัตรา</u>
2. สายสนับสนุน	1. อัตราสำนักงานปัจจุบัน(มีนครอง)	358	อัตรา
	2. แผนอัตราเพิ่ม(ว่างงบปีพ.ศ.2563-2565)	139	อัตรา
	<u>รวม</u>	<u>497</u>	<u>อัตรา</u>
	3. อัตราภาคสนามปัจจุบัน(มีนครอง)	143	อัตรา
	<u>รวม</u>	<u>143</u>	<u>อัตรา</u>
	<u>รวมทั้งสิ้น</u>	<u>640</u>	<u>อัตรา</u>

อัตราภาพรวมทั้งมหาวิทยาลัยราชภัฏพิบูลสงคราม จำนวน 1,285 อัตรา

3. สรุปการคิดสัดส่วน สายวิชาการ : สายสนับสนุน = 1 : 0.8 คน

กรอบอัตรากำลังที่พึงมี 621 : 497 คน

แต่ปัจจุบันมีอัตรากำลัง 510 : 358 คน

สรุปอัตรากำลังบุคลากรปัจจุบันและแผนการขอเพิ่มอัตรารองมหาวิทยาลัยราชภัฏพิบูลสงคราม

(จำแนกรายคณะ)

ปีงบประมาณ พ.ศ. 2562 - 2565

ตารางที่ 1 สายวิชาการ

ที่	คณะ	อัตรากำลังตามปีงบประมาณ				รวมเพิ่ม (ปี 63 -65)	รวมทั้งสิ้น (ปี 62 -65)	หมายเหตุ
		2562 (อัตราปัจจุบัน)	2563 (เพิ่ม)	2564 (เพิ่ม)	2565 (เพิ่ม)			
1	คณะครุศาสตร์	114	4	4	5	13	127	
2	คณะเทคโนโลยีการเกษตรและอาหาร	42	4	4	4	12	54	
3	คณะเทคโนโลยีอุตสาหกรรม	53	5	4	4	13	66	
4	คณะมนุษยศาสตร์และสังคมศาสตร์	61	4	4	5	13	74	
5	คณะวิทยาการจัดการ	74	4	5	5	14	88	
6	คณะวิทยาศาสตร์และเทคโนโลยี	109	4	4	4	12	121	
7	วิทยาลัยการจัดการและพัฒนาท้องถิ่น	48	5	4	5	14	62	
8	วิทยาลัยการพยาบาล	9	5	7	8	20	29	
	รวม	510	35	36	40	111	621	

/ ตารางที่ 2 ...

สรุปอัตรากำลังบุคลากรปัจจุบันและแผนการขอเพิ่มอัตรากำลังของมหาวิทยาลัยราชภัฏพิบูลสงคราม
(จำแนกรายคณะ/สำนัก/กอง/โครงการ/สถาบัน)
ปีงบประมาณ พ.ศ. 2562 - 2565

ตารางที่ 2 สายสนับสนุน

ที่	คณะ/สำนัก/กอง/โครงการ/สถาบัน	อัตรากำลังตามปีงบประมาณ				รวมเพิ่ม (ปี 63 -65)	รวมทั้งสิ้น (ปี 62 -65)	หมายเหตุ
		2562 (อัตรากำลังปัจจุบัน)	2563 (เพิ่ม)	2564 (เพิ่ม)	2565 (เพิ่ม)			
1	สำนักงานอธิการบดี	1	0	0	0	0	1	
	1 กองกลาง	139	2	2	1	5	144	
	2 กองนโยบายและแผน	11	0	0	0	0	11	
	3 กองบริการการศึกษา	20	0	0	0	0	20	
	4 กองบริหารงานบุคคล	16	1	0	0	1	17	
	5 กองพัฒนานักศึกษา	23	0	0	0	0	23	
	6 โครงการจัดตั้งกองมาตรฐานวิชาการ และประกันคุณภาพการศึกษา	11	1	0	0	1	12	
	7 โครงการจัดตั้งศูนย์เทคโนโลยีสารสนเทศ	18	0	0	0	0	18	
	8 โครงการจัดตั้งกองคลัง	19	1	2	1	4	23	
	9 โครงการจัดตั้งกองจัดการทรัพย์สิน และสวัสดิการ	34	1	1	0	2	36	
2	คณะครุศาสตร์	41	3	3	3	9	50	
3	คณะเทคโนโลยีการเกษตรและอาหาร	27	2	2	2	6	33	
4	คณะเทคโนโลยีอุตสาหกรรม	17	3	3	4	10	27	
5	คณะมนุษยศาสตร์และสังคมศาสตร์	13	7	7	7	21	34	
6	คณะวิทยาการจัดการ	17	6	6	7	19	36	
7	คณะวิทยาศาสตร์และเทคโนโลยี	33	5	5	5	15	48	
8	วิทยาลัยการจัดการและพัฒนาท้องถิ่น	5	9	9	9	27	32	
9	วิทยาลัยการพยาบาล	4	1	1	1	3	7	
10	สถาบันวิจัยและพัฒนา	16	2	2	2	6	22	
11	สำนักวิทยบริการและเทคโนโลยีสารสนเทศ	23	1	2	2	5	28	
12	สำนักศิลปะและวัฒนธรรม	10	1	2	1	4	14	
13	งานตรวจสอบภายใน	3	1	0	0	1	4	
	รวม	501	47	47	45	139	640	

สรุปอัตรากำลังบุคลากรเกษียณอายุราชการของมหาวิทยาลัยราชภัฏพิบูลสงคราม
(จำแนกรายคณะ)

ปีงบประมาณ พ.ศ. 2562 - 2565

ตารางที่ 1 สายวิชาการ

ที่	คณะ/สำนัก/กอง/โครงการ/สถาบัน	อัตราเกษียณอายุราชการ				รวมทั้งสิ้น	หมายเหตุ
		2562	2563	2564	2565		
1	คณะครุศาสตร์						
	1 ข้าราชการพลเรือนในสถาบันอุดมศึกษา	1		2	3	<u>6</u>	
	2 พนักงานมหาวิทยาลัยเงินแผ่นดิน	1	1	1		<u>3</u>	
2	คณะเทคโนโลยีการเกษตรและอาหาร						
	1 ข้าราชการพลเรือนในสถาบันอุดมศึกษา	1		1		<u>2</u>	
3	คณะมนุษยศาสตร์และสังคมศาสตร์						
	1 ข้าราชการพลเรือนในสถาบันอุดมศึกษา	1		1		<u>2</u>	
4	คณะวิทยาการจัดการ						
	1 ข้าราชการพลเรือนในสถาบันอุดมศึกษา	3	1	1	2	<u>7</u>	
5	คณะวิทยาศาสตร์และเทคโนโลยี						
	1 ข้าราชการพลเรือนในสถาบันอุดมศึกษา	2		2	1	<u>5</u>	
	2 พนักงานมหาวิทยาลัยเงินแผ่นดิน			1		<u>1</u>	
6	วิทยาลัยการจัดการและพัฒนาท้องถิ่น						
	1 ข้าราชการพลเรือนในสถาบันอุดมศึกษา	1				<u>1</u>	
	2 พนักงานมหาวิทยาลัยเงินแผ่นดิน		2			<u>2</u>	
	รวม	<u>10</u>	<u>4</u>	<u>9</u>	<u>6</u>	<u>29</u>	

/ ตารางที่ 2...

สรุปอัตรากำลังบุคลากรเกษียณอายุราชการของมหาวิทยาลัยราชภัฏพิบูลสงคราม
(จำแนกรายคณะ/สำนัก/กอง/โครงการ/สถาบัน)
ปีงบประมาณ พ.ศ. 2562 - 2565

ตารางที่ 2 สายสนับสนุน

ที่	คณะ/สำนัก/กอง/โครงการ/สถาบัน	อัตราเกษียณอายุราชการ				รวมทั้งสิ้น	หมายเหตุ
		2562	2563	2564	2565		
1	สำนักงานอธิการบดี			1		<u>1</u>	
	1 กองกลาง						
	1. ข้าราชการพลเรือนในสถาบันอุดมศึกษา	1			1	<u>2</u>	
	2. ลูกจ้างประจำ		1	4	1	<u>6</u>	
	3. พนักงานราชการ			1		<u>1</u>	
	4. พนักงานมหาวิทยาลัยเงินรายได้	1	4	2	5	<u>12</u>	
	2 กองบริการการศึกษา						
	1. พนักงานมหาวิทยาลัยเงินแผ่นดิน				1	<u>1</u>	
	3 กองบริหารงานบุคคล						
	1. ข้าราชการพลเรือนในสถาบันอุดมศึกษา				1	<u>1</u>	
	4 กองพัฒนานักศึกษา						
	1. พนักงานราชการ		1			<u>1</u>	
	5 โครงการจัดตั้งกองคลัง						
	1. ข้าราชการพลเรือนในสถาบันอุดมศึกษา		1			<u>1</u>	
	2. ลูกจ้างประจำ	1				<u>1</u>	
	3. พนักงานราชการ			1		<u>1</u>	
	6 โครงการจัดตั้งกองจัดการทรัพย์สินและ สวัสดิการ						
	1. พนักงานมหาวิทยาลัยเงินรายได้	1	1		1	<u>3</u>	
2	คณะครุศาสตร์						
	1. พนักงานมหาวิทยาลัยเงินรายได้				1	<u>1</u>	
3	คณะเทคโนโลยีอุตสาหกรรม						
	1. ลูกจ้างประจำ	1				<u>1</u>	
4	สำนักวิทยบริการและเทคโนโลยีสารสนเทศ						
	1. พนักงานมหาวิทยาลัยเงินรายได้			1		<u>1</u>	
	รวม	<u>5</u>	<u>8</u>	<u>10</u>	<u>11</u>	<u>34</u>	

สรุปกรอบตัวราคาล้างประจำปีงบประมาณ พ.ศ. 2562-2565

มหาวิทยาลัยราชภัฏพิบูลสงคราม

ที่	หน่วยงาน	อัตรากำลังคนครอง														อัตรว่าง/รายการสรรหา						รวมทั้งสิ้น		
		ข้าราชการ	พนักงานราชการ	ลูกจ้างประจำ	ลูกจ้างชั่วคราว(ต่างประเทศ)				ผู้เกษียณอายุ		พนักงานมหาวิทยาลัย				รวม		พนักงานมหาวิทยาลัย				จำนวน	งปม.		
					แผ่นดิน	รายได้		จำนวน	งปม.	เงินแผ่นดิน	เงินรายได้				จำนวน	งปม.	เงินรายได้ของหน่วยงาน(ตามกรอบภารกิจ)		รวม					
						จำนวน	งปม.				สายวิชาการ		สายสนับสนุน				จำนวน	งปม.	จำนวน	งปม.			จำนวน	งปม.
											จำนวน	งปม.	จำนวน	งปม.										
1	สำนักงานอธิการบดี	1	-	-	-	-	-	-	-	-	-	-	-	1	-	-	-	-	-	-	-	1	-	
2	กองกลาง	2	16	8	-	-	-	-	-	20	-	-	93	11,364,000	139	11,364,000	-	-	5	990,000	5	990,000	144	12,354,000
3	กองนโยบายและแผน	1	1	-	-	-	-	-	-	9	-	-	-	-	11	-	-	-	-	-	-	-	11	-
4	กองบริการการศึกษา	1	2	1	-	-	-	-	-	12	-	-	4	792,000	20	792,000	-	-	-	-	-	-	20	792,000
5	กองบริหารงานบุคคล	1	4	-	-	-	-	-	-	10	-	-	1	198,000	16	198,000	-	-	1	198,000	1	198,000	17	396,000
6	กองพัฒนานักศึกษา	1	2	-	-	-	-	-	-	12	-	-	7	1,228,800	22	1,228,800	-	-	-	-	-	-	22	1,228,800
7	โครงการจัดตั้งกองมาตรฐานวิชาการและประกันคุณภาพการศึกษา	-	1	-	-	-	-	-	-	7	-	-	3	594,000	11	594,000	-	-	1	198,000	1	198,000	12	792,000
8	โครงการจัดตั้งศูนย์เทคโนโลยีสารสนเทศ	-	2	-	-	-	-	-	-	11	-	-	5	990,000	18	990,000	-	-	-	-	-	-	18	990,000
9	โครงการจัดตั้งกองคลัง	1	2	2	-	-	-	-	-	12	-	-	2	396,000	19	396,000	-	-	4	792,000	4	792,000	23	1,188,000
10	โครงการจัดตั้งกองจัดการทรัพย์สินและสวัสดิการ	-	1	-	-	-	-	-	-	8	-	-	25	3,127,200	34	3,127,200	-	-	2	396,000	2	396,000	36	3,523,200
11	คณะครุศาสตร์	18	3	-	1	-	-	6	1,800,000	51	11	2,541,000	3	594,000	93	4,935,000	18	4,158,000	7	1,386,000	25	5,544,000	116	10,479,000
12	โรงเรียนสาธิตมหาวิทยาลัยราชภัฏพิบูลสงคราม	-	2	-	-	-	-	-	-	30	13	2,574,000	18	2,240,880	63	4,814,880	-	-	3	594,000	3	594,000	66	5,408,880
13	คณะเทคโนโลยีการเกษตรและอาหาร	15	-	1	-	-	-	-	-	34	4	924,000	15	2,211,720	69	3,135,720	12	2,772,000	6	1,188,000	18	3,960,000	87	7,095,720
14	คณะเทคโนโลยีอุตสาหกรรม	5	-	1	-	-	-	1	300,000	46	11	2,508,000	5	842,160	69	3,650,160	15	3,465,000	10	1,980,000	25	5,445,000	94	9,095,160
15	คณะมนุษยศาสตร์และสังคมศาสตร์	10	-	-	10	5	1,450,080	1	300,000	50	9	2,059,200	4	792,000	89	3,151,200	13	3,003,000	22	4,356,000	35	7,359,000	124	10,510,200
16	คณะวิทยาการจัดการ	15	1	-	-	-	-	-	-	57	11	2,541,000	6	1,188,000	90	3,729,000	14	3,234,000	20	3,960,000	34	7,194,000	124	10,923,000
17	คณะวิทยาศาสตร์และเทคโนโลยี	23	-	2	-	-	-	-	-	101	5	1,201,200	10	1,624,800	141	2,826,000	12	2,772,000	10	1,980,000	22	4,752,000	163	7,578,000
18	โรงเรียนสาธิตมัธยม คณะวิทยาศาสตร์และเทคโนโลยี	-	-	-	-	-	-	-	-	-	-	-	1	198,000	1	198,000	-	-	5	990,000	5	990,000	6	1,188,000
19	วิทยาการจัดการและพัฒนาท้องถิ่น	4	-	-	-	-	-	-	-	26	19	4,389,000	3	594,000	52	4,983,000	14	3,254,000	28	5,544,000	42	8,778,000	94	13,761,000
20	วิทยาการพยาบาล	-	-	-	-	-	-	-	-	-	9	4,708,800	4	792,000	13	5,500,800	20	4,620,000	4	792,000	24	5,412,000	37	10,912,800
21	สถานีวิจัยและพัฒนา	1	-	-	-	-	-	-	-	8	-	-	7	1,386,000	16	1,386,000	-	-	6	1,188,000	6	1,188,000	22	2,574,000
22	สำนักวิทยบริการและเทคโนโลยีสารสนเทศ	1	1	-	-	-	-	-	-	13	-	-	8	1,343,760	23	1,343,760	-	-	5	990,000	5	990,000	28	2,333,760
23	สำนักศิลปะและวัฒนธรรม	1	-	-	-	-	-	-	-	7	-	-	2	396,000	10	396,000	-	-	4	792,000	4	792,000	14	1,188,000
24	งานตรวจสอบภายใน	-	-	-	-	-	-	-	-	3	-	-	-	-	3	-	-	-	1	198,000	1	198,000	4	198,000
รวมทั้งสิ้น		101	38	15	11	5	1,450,080	8	2,400,000	527	92	23,446,200	226	32,893,320	1,023	58,739,520	118	27,258,000	144	28,512,000	262	55,770,000	1,285	114,509,520

ข้อมูลบุคลากรจำแนกตามหน่วยงานของมหาวิทยาลัย (โครงสร้างหน่วยงาน มหาวิทยาลัยราชภัฏพิบูลสงคราม ปีงบประมาณ พ.ศ. 2562 - 2565)

ร.	หน่วยงาน	สายวิชาการ (A)										สายสนับสนุนวิชาการ (B)										(B)	รวมอัตราสายวิชาการ + สายสนับสนุนวิชาการ (C)			(D)	(E)	รวม (C)+(D)+(E)	หมายเหตุ								
		(1) จัดสรรงบประมาณแล้ว										(3) จัดสรรงบประมาณแล้ว											รวม	(A)+(B)													
		อัตราคงครอง					อัตราร้าง					อัตราคงครอง					อัตราร้างกำลังสรรหา							รวม	(C)												
		ข้าราชการ	พนักงานมหาวิทยาลัยเงินแผ่นดิน			รวม	กำลังสรรหา	รวม	(1).	(2).	รวม	อัตราร้าง(ใช้งบ.ประกอบการกิจหน่วยงาน)	อัตราร้าง (1)+(2)	ข้าราชการ	ลูกจ้างประจำ	พนักงานมหาวิทยาลัยเงินแผ่นดิน	พนักงานมหาวิทยาลัยเงินรายได้		รวม	พนักงานมหาวิทยาลัย	เงินรายได้				รวม					(3).	อัตราร้างว่างตำแหน่งหน่วยงาน)	รวม	อัตราคงครอง	อัตราร้าง		รวม	
			ในสนง.	นอกสนง.	ป.ตรี												ต่ำกว่าป.ตรี	ต่ำกว่าป.ตรี			ป.ตรี โบนสง.													ต่ำกว่าป.ตรี นอกสง.	อัตราร้างว่างตำแหน่งหน่วยงาน)		อัตราร้างว่างตำแหน่ง
สมนา.	อัตราคงครอง	กำลังสรรหา	อัตราร้างว่างตำแหน่ง	รวม	อัตราร้างว่างตำแหน่ง	อัตราร้างว่างตำแหน่ง	อัตราร้างว่างตำแหน่ง	อัตราร้างว่างตำแหน่ง	อัตราร้างว่างตำแหน่ง	อัตราร้างว่างตำแหน่ง	อัตราร้างว่างตำแหน่ง	อัตราร้างว่างตำแหน่ง	อัตราร้างว่างตำแหน่ง	อัตราร้างว่างตำแหน่ง	อัตราร้างว่างตำแหน่ง	อัตราร้างว่างตำแหน่ง	อัตราร้างว่างตำแหน่ง	อัตราร้างว่างตำแหน่ง	อัตราร้างว่างตำแหน่ง	อัตราร้างว่างตำแหน่ง	อัตราร้างว่างตำแหน่ง	อัตราร้างว่างตำแหน่ง	อัตราร้างว่างตำแหน่ง	อัตราร้างว่างตำแหน่ง	อัตราร้างว่างตำแหน่ง	อัตราร้างว่างตำแหน่ง	อัตราร้างว่างตำแหน่ง	อัตราร้างว่างตำแหน่ง	อัตราร้างว่างตำแหน่ง	อัตราร้างว่างตำแหน่ง							
1	คณะครุศาสตร์ 1 สำนักงานคณบดี ระดับปริญญาตรี 1 หลักสูตรสาขาวิชาการศึกษาศาสตรบัณฑิต 2 หลักสูตรสาขาวิชาการศึกษาศาสตรบัณฑิต 3 หลักสูตรสาขาวิชาการศึกษาศาสตรบัณฑิต 4 หลักสูตรสาขาวิชาการศึกษาศาสตรบัณฑิต 5 หลักสูตรสาขาวิชาการศึกษาศาสตรบัณฑิต 6 หลักสูตรสาขาวิชาการศึกษาศาสตรบัณฑิต 7 หลักสูตรสาขาวิชาการศึกษาศาสตรบัณฑิต 8 หลักสูตรสาขาวิชาการศึกษาศาสตรบัณฑิต 9 หลักสูตรสาขาวิชาการศึกษาศาสตรบัณฑิต 10 หลักสูตรสาขาวิชาการศึกษาศาสตรบัณฑิต 11 หลักสูตรสาขาวิชาการศึกษาศาสตรบัณฑิต ระดับประกาศนียบัตรบัณฑิต 1 หลักสูตรประกาศนียบัตรบัณฑิตวิชาชีพครู	17	38	11	66	1	2	5	8	74	13	87	0	0	11	3	0	0	17	0	0	0	0	17	7	24	83	8	20	111	6	1	118	22			

ข้อมูลบุคลากรจำแนกตามหน่วยงานของมหาวิทยาลัย (โครงสร้างหน่วยงาน มหาวิทยาลัยราชภัฏพิบูลสงคราม ปีงบประมาณ พ.ศ. 2562 - 2565)

ร.ง.	หน่วยงาน	สายวิชาการ (A)						(A)	สายสนับสนุนวิชาการ (B)										(B)	รวมอัตราสายวิชาการ + สายสนับสนุนวิชาการ (C)			(D)	(E)	รวม (C)+(D)+(E)	หมายเหตุ						
		(1) จัดสรรงบประมาณแล้ว							(3) จัดสรรงบประมาณแล้ว											(A)+(B)												
		อัตราคนครอง			อัตราว่าง				รวม (1).	อัตราคนครอง					อัตราว่างกำลังสรรหา					รวม (3).	รวม (B)+(E)	รวม (C)										
		ข้าราชการ	พนักงานมหาวิทยาลัยเงินแผ่นดิน		รวม	ข้าราชการ	กำลังสรรหา			พนักงานมหาวิทยาลัยเงินรายได้	นอกสมง.	รวม	เงินแผ่นดิน	พนักงานมหาวิทยาลัย		รวม	เงินเดือน	เงินรายได้									รวม					
	ป.ตรี		ต่ำกว่าป.ตรี	ต่ำกว่าป.ตรี.			ป.ตรี	ต่ำกว่าป.ตรี						ต่ำกว่าป.ตรี.																		
	ระดับปริญญาโท																															
	1 หลักสูตรสาขาวิชาการบริหารการศึกษา																															
	2 หลักสูตรสาขาวิชาการวิจัยและประเมินทางการศึกษา																															
	3 หลักสูตรสาขาวิชาเทคโนโลยีและคอมพิวเตอร์เพื่อการศึกษา																															
	4 หลักสูตรสาขาวิชาหลักสูตรและการสอน																															
	5 หลักสูตรสาขาวิชาการศึกษาพิเศษ																															
	6 หลักสูตรสาขาวิชาอื่นๆ																															
	ระดับปริญญาเอก																															
	1 หลักสูตรสาขาวิชาการวิจัยและประเมินทางการศึกษา																															
	2 หลักสูตรสาขาวิชาการศึกษาพิเศษ																															
	3 หลักสูตรสาขาวิชาอื่นๆ																															
	โรงเรียนสาธิตมหาวิทยาลัยราชภัฏพิบูลสงคราม	27	13	40			0	40	40				3	2	2	16	23			1	1	24	2	26	63	1	2	66		66		

ข้อมูลบุคลากรจำแนกตามหน่วยงานของมหาวิทยาลัย (โครงสร้างหน่วยงาน มหาวิทยาลัยราชภัฏพิบูลสงคราม ปีงบประมาณ พ.ศ. 2562 - 2565)

ร.ก.	หน่วยงาน	สายวิชาการ (A)									(2). อัตราว่าง(ใช้งบ.กรอบภารกิจหน่วยงาน)	(A) รวม อัตรา สวช. (1)+(2)	สายสนับสนุนวิชาการ (B)											(B) รวม อัตรา สนนจ. (3)+(4)	รวมอัตราสายวิชาการ + สายสนับสนุนวิชาการ (C)			(D) อัตราจ้างอาจารย์ผู้เขียนเอกสารวิชาการ(คนครอง)	(E) อัตราอาจารย์ช่างต่างวุฒิ(คนครอง)	รวม (C)+(D)+(E)	หมายเหตุ						
		(1) จัดสรรงบประมาณแล้ว											(3) จัดสรรงบประมาณแล้ว												(4). อัตราว่าง(ใช้งบ.กรอบภารกิจหน่วยงาน)	(C) รวม ทั้งสิ้น											
		อัตราคนครอง			อัตราว่าง								รวม (1).	อัตราคนครอง					อัตราว่างกำลังสรรหา								รวม (3).										
		ข้าราชการ	พนักงานมหาวิทยาลัยเงินแผ่นดิน		รวม	กำลังสรรหา			รวม (1).	พนักงานราชการ				พนักงานมหาวิทยาลัยเงินรายได้		รวม	พนักงานมหาวิทยาลัย			พนักงานมหาวิทยาลัย			รวม (3).														
			ในสนง.	นอกสนง.		รวม	เงินแผ่นดิน	ป.ตรี						ต่ำกว่าป.ตรี	ต่ำกว่าป.ตรี		เงินรายได้	ป.ตรี	ต่ำกว่าป.ตรี	นอกสนง.	รวม																
ข้าราชการ	ลูกจ้างประจำ	พนักงานมหาวิทยาลัยเงินแผ่นดิน	พนักงานราชการ	ป.ตรี	ต่ำกว่าป.ตรี	ต่ำกว่าป.ตรี	เงินแผ่นดิน	ป.ตรี	ต่ำกว่าป.ตรี	นอกสนง.	รวม	เงินแผ่นดิน	ป.ตรี	ต่ำกว่าป.ตรี	นอกสนง.	รวม																					
2	คณะเทคโนโลยีการเกษตรและอาหาร	15	23	4	42	0	0	0	0	42	12	54	0	1	11	0	5	0	10	27	0	0	0	0	27	6	33	69	0	18	87	0	0	87			
	1 สำนักงานคณบดี																																				
	ระดับปริญญาตรี																																				
	1 หลักสูตรสาขาวิชาเกษตรศาสตร์																																				
	2 หลักสูตรสาขาวิชาพัฒนาผลิตภัณฑ์อุตสาหกรรมเกษตร																																				
	3 หลักสูตรสาขาวิชาวิทยาศาสตร์และเทคโนโลยีการอาหาร																																				
	4 หลักสูตรสาขาวิชาสัตวศาสตร์และการเพาะเลี้ยงสัตว์น้ำ																																				
	5 หลักสูตรสาขาวิชาวิศวกรรมเกษตรและอาหาร																																				
	6 หลักสูตรสาขาวิชาอื่นๆ																																				
	ระดับปริญญาโท																																				
	1 หลักสูตรสาขาวิชาวิทยาศาสตร์และเทคโนโลยีการอาหาร																																				
	2 หลักสูตรสาขาวิชาอื่นๆ																																				
	ระดับปริญญาเอก																																				

ข้อมูลบุคลากรจำแนกตามหน่วยงานของมหาวิทยาลัย (โครงสร้างหน่วยงาน มหาวิทยาลัยราชภัฏพิบูลสงคราม ปีงบประมาณ พ.ศ. 2562 - 2565)

ร.น.	หน่วยงาน	สายวิชาการ (A)									(2). อัตราว่าง(ว่างไปงบรายการกิจกรรมหน่วยงาน)	สายสนับสนุนวิชาการ (B)										(B) รวม อัตรา สนนง. (B) + (E)	รวมอัตราสายวิชาการ + สายสนับสนุนวิชาการ (C)			(D) รวม อัตราคนครอง ตำแหน่ง (คนครอง)	(E) รวม อัตราว่าง (คนครอง)	รวม (C)+(D)+(E)	หมายเหตุ						
		(1) จัดสรรงบประมาณแล้ว										(3) จัดสรรงบประมาณแล้ว											(4). รวม (งบรายการกิจกรรมงบว่างไปงบรายการ)	(A)+(B)	(C)										
		อัตราคนครอง			อัตราว่าง							รวม (1).	อัตราคนครอง					อัตราว่างกำลังสรรหา												รวม (3).					
		ข้าราชการ	พนักงานมหาวิทยาลัยเงินแผ่นดิน		รวม	กำลังสรรหา		รวม	พนักงานมหาวิทยาลัย เงินรายได้	พนักงานมหาวิทยาลัย ในสนง.			นอกสนง.	รวม	พนักงาน มหาวิทยาลัย		รวม																		
			ข้าราชการ	พนักงานมหาวิทยาลัยเงินแผ่นดิน		พนักงานมหาวิทยาลัยเงินรายได้	ป.ตรี			ต่ำกว่าป.ตรี					ป.ตรี	เงินแผ่นดิน	ป.ตรี	ต่ำกว่าป.ตรี	นอกสนง.																
(A)+(B)+(C)+(D)+(E)	(A)+(B)+(C)+(D)+(E)	(A)+(B)+(C)+(D)+(E)	(A)+(B)+(C)+(D)+(E)	(A)+(B)+(C)+(D)+(E)	(A)+(B)+(C)+(D)+(E)	(A)+(B)+(C)+(D)+(E)	(A)+(B)+(C)+(D)+(E)	(A)+(B)+(C)+(D)+(E)	(A)+(B)+(C)+(D)+(E)	(A)+(B)+(C)+(D)+(E)	(A)+(B)+(C)+(D)+(E)	(A)+(B)+(C)+(D)+(E)	(A)+(B)+(C)+(D)+(E)	(A)+(B)+(C)+(D)+(E)	(A)+(B)+(C)+(D)+(E)	(A)+(B)+(C)+(D)+(E)	(A)+(B)+(C)+(D)+(E)	(A)+(B)+(C)+(D)+(E)																	
3	คณะเทคโนโลยีอุตสาหกรรม 1 สำนักงานคณบดี ระดับปริญญาตรี 1 หลักสูตรสาขาวิชาวิศวกรรมคอมพิวเตอร์ 2 หลักสูตรสาขาวิชาเทคโนโลยีและนวัตกรรมเซรามิกส์ 3 หลักสูตรสาขาวิชาเทคโนโลยีอุตสาหกรรม 4 หลักสูตรสาขาวิชาวิศวกรรมเครื่องกล 5 หลักสูตรสาขาวิชาวิศวกรรมอิเล็กทรอนิกส์ 6 หลักสูตรสาขาวิชาวิศวกรรมโลจิสติกส์ 7 หลักสูตรสาขาวิชาออกแบบผลิตภัณฑ์อุตสาหกรรม 8 หลักสูตรสาขาวิชาอื่นๆ ระดับปริญญาโท 1 หลักสูตรสาขาวิชาครุศาสตร์อุตสาหกรรม 2 หลักสูตรสาขาวิชาอื่นๆ ระดับปริญญาเอก	5	34	11	50	0	1	2	3	53	13	66	0	1	11	0	3	0	2	17	0	0	0	0	17	10	27	67	3	23	93	1	0	94	25

ข้อมูลบุคลากรจำแนกตามหน่วยงานของมหาวิทยาลัย (โครงสร้างหน่วยงาน มหาวิทยาลัยราชภัฏพิบูลสงคราม ปีงบประมาณ พ.ศ. 2562 - 2565)

ร.ร.	หน่วยงาน	สายวิชาการ (A)										(A) รวม อัตรา สวช. (1)+(2)	สายสนับสนุนวิชาการ (B)										(B) รวม อัตรา สนนฯ. (3)+(4)	รวมอัตราสายวิชาการ + สายสนับสนุนวิชาการ (C)			(D) อัตราจ้าง/รองผู้ช่วยอธิการบดี/อำนวยการ/อำนวยการช่างเทคนิค(เงินครอง)	(E) อัตราราชการข้าราชการ(เงินครอง)	รวม (C)+(D)+(E)	หมายเหตุ						
		(1) จัดสรรงบประมาณแล้ว											(3) จัดสรรงบประมาณแล้ว											(3)	(A)+(B)											
		อัตราคนครอง					อัตราว่าง						รวม (1).	อัตราคนครอง					อัตราว่างกำลังสรรหา						รวม (3).	(C)										
		ข้าราชการ	พนักงานมหาวิทยาลัยเงินแผ่นดิน		พนักงานมหาวิทยาลัยเงินรายได้		รวม	ข้าราชการ	กำลังสรรหา		รวม			พนักงานมหาวิทยาลัยเงินแผ่นดิน	พนักงานมหาวิทยาลัยเงินรายได้		รวม	พนักงานมหาวิทยาลัยเงินแผ่นดิน	พนักงานมหาวิทยาลัยเงินรายได้		รวม	พนักงานมหาวิทยาลัยเงินแผ่นดิน				พนักงานมหาวิทยาลัยเงินรายได้					รวม	รวม	อัตราว่าง	รวม		
			ในสนง.	นอกสนง.	ป.ตรี	ต่ำกว่าป.ตรี			ต่ำกว่าป.ตรี	เงินแผ่นดิน					ป.ตรี	นอกสนง.			ป.ตรี	นอกสนง.																
4	คณะมนุษยศาสตร์และสังคมศาสตร์	10	39	7	56	0	3	2	5	61	13	74	0	0	8	0	4	0	0	12	0	1	0	1	13	21	34	68	6	34	108	1	15	124		
	1 สำนักงานคณบดี																																			
	ระดับปริญญาตรี																																			
	1 หลักสูตรสาขาวิชาดนตรีสากล																																			
	2 หลักสูตรสาขาวิชาบรรณารักษศาสตร์และสารนิเทศศาสตร์																																			
	3 หลักสูตรสาขาวิชาภาษาจีน																																			
	4 หลักสูตรสาขาวิชาภาษาญี่ปุ่น																																			
	5 หลักสูตรสาขาวิชาภาษาไทย																																			
	6 หลักสูตรสาขาวิชาภาษาอังกฤษ																																			
	7 หลักสูตรสาขาวิชาภาษาอังกฤษธุรกิจ																																			
	8 หลักสูตรสาขาวิชาอื่นๆ																																			
	ระดับปริญญาโท																																			
	-																																			
	ระดับปริญญาเอก																																			
	-																																			

ข้อมูลบุคลากรจำแนกตามหน่วยงานของมหาวิทยาลัย (โครงสร้างหน่วยงาน มหาวิทยาลัยราชภัฏพิบูลสงคราม ปีงบประมาณ พ.ศ. 2562 - 2565)

ร.ร.	หน่วยงาน	สายวิชาการ (A)										สายสนับสนุนวิชาการ (B)										(B)	รวมอัตราสายวิชาการ + สายสนับสนุนวิชาการ (C)			(D)	(E)	รวม (C)+(D)+(E)	หมายเหตุ						
		(1) จัดสรรงบประมาณแล้ว										(3) จัดสรรงบประมาณแล้ว											รวม	(A)+(B)											
		อัตรารับคนครอง					อัตรารว่าง					อัตรารับคนครอง					อัตรารว่างกำลังสรรหา							รวม	(C)										
		ข้าราชการ		พนักงานมหาวิทยาลัยเงินแผ่นดิน			พนักงานมหาวิทยาลัยเงินรายได้			รวม	พนักงานมหาวิทยาลัยเงินรายได้					พนักงานมหาวิทยาลัย					รวม				รวม					รวม					
		ข้าราชการ	พนักงานมหาวิทยาลัยเงินแผ่นดิน	พนักงานมหาวิทยาลัยเงินรายได้	รวม	ข้าราชการ	พนักงานมหาวิทยาลัยเงินแผ่นดิน	พนักงานมหาวิทยาลัยเงินรายได้	รวม		ป.ตรี	ต่ำกว่าป.ตรี	ต่ำกว่าป.ตรี.	รวม	เงินแผ่นดิน	ป.ตรี	ต่ำกว่าป.ตรี	ต่ำกว่าป.ตรี.	รวม																
(1)+(2)	(1)+(2)	(1)+(2)	(1)+(2)	(1)+(2)	(1)+(2)	(1)+(2)	(1)+(2)	(1)+(2)	(1)+(2)	(1)+(2)	(1)+(2)	(1)+(2)	(1)+(2)	(1)+(2)	(1)+(2)	(1)+(2)	(1)+(2)	(1)+(2)	(1)+(2)	(1)+(2)	(1)+(2)	(1)+(2)	(1)+(2)	(1)+(2)	(1)+(2)	(1)+(2)	(1)+(2)	(1)+(2)	(1)+(2)	(1)+(2)	(1)+(2)	(1)+(2)	(1)+(2)	(1)+(2)	
5	คณะวิทยาการจัดการ 1 สำนักงานคณบดี ระดับปริญญาตรี 1 หลักสูตรสาขาวิชาการจัดการ 2 หลักสูตรสาขาวิชาการจัดการทรัพยากรมนุษย์ 3 หลักสูตรสาขาวิชาการจัดการเทคโนโลยีสารสนเทศทางธุรกิจ 4 หลักสูตรสาขาวิชาการจัดการธุรกิจค้าปลีก 5 หลักสูตรสาขาวิชาการตลาด 6 หลักสูตรสาขาวิชาการบัญชี 7 หลักสูตรสาขาวิชานิติศาสตร์ 8 หลักสูตรสาขาวิชาการท่องเที่ยวและบริการ 9 หลักสูตรสาขาวิชาเศรษฐศาสตร์ธุรกิจ 10 หลักสูตรสาขาวิชาอื่นๆ	15	46	11	72	0	2	0	2	74	14	88	0	0	9	1	6	0	1	17	0	0	0	0	17	19	36	89	2	33	124	0	0	124	27

ข้อมูลบุคลากรจำแนกตามหน่วยงานของมหาวิทยาลัย (โครงสร้างหน่วยงาน มหาวิทยาลัยราชภัฏพิบูลสงคราม ปีงบประมาณ พ.ศ. 2562 - 2565)

ร.ร.	หน่วยงาน	สายวิชาการ (A)							(A)	สายสนับสนุนวิชาการ (B)										(B)	รวมอัตราสายวิชาการ + สายสนับสนุนวิชาการ (C)				(D)	(E)	รวม (C)+(D)+(E)	หมายเหตุ						
		(1) จัดสรรงบประมาณแล้ว								(3) จัดสรรงบประมาณแล้ว											รวม	(A)+(B)												
		อัตราคนครอง			อัตราว่าง					อัตราคนครอง					อัตราว่างกำลังสรรหา								รวม (3.)											
		ข้าราชการ	พนักงานมหาวิทยาลัยเงินเดือน	พนักงานมหาวิทยาลัยเงินรายได้	รวม	กำลังสรรหา		รวม (1.)		ข้าราชการ	ลูกจ้างประจำ	พนักงานมหาวิทยาลัยเงินเดือน	พนักงานมหาวิทยาลัย เงินรายได้		รวม	พนักงานมหาวิทยาลัย		รวม	อัตราว่าง (4.)		รวม (3.)	อัตราคนครอง		อัตราว่าง (C)										
						ป.ตรี	ต่ำกว่าป.ตรี						ต่ำกว่าป.ตรี.	เงินรายได้		รวม	ต่ำกว่าป.ตรี							ต่ำกว่าป.ตรี นอกตง.					รวม	กำลังสรรหา	อัตราว่าง (ใช้งบ.กรอบภารกิจ (คนครอง) งบประมาณ)			
		รวม	รวม	รวม	รวม	รวม	รวม	รวม		รวม	รวม	รวม	รวม	รวม	รวม	รวม	รวม	รวม				รวม	รวม											
		ระดับปริญญาโท																																
1 หลักสูตรสาขาวิชาการจัดการประยุกต์																																		
2 หลักสูตรสาขาวิชาอื่นๆ																																		
ระดับปริญญาเอก																																		
-																																		

ข้อมูลบุคลากรจำแนกตามหน่วยงานของมหาวิทยาลัย (โครงสร้างหน่วยงาน มหาวิทยาลัยราชภัฏพิบูลสงคราม ปีงบประมาณ พ.ศ. 2562 - 2565)

ร.น.	หน่วยงาน	สายวิชาการ (A)										(A)	สายสนับสนุนวิชาการ (B)										(B)	รวมอัตราสายวิชาการ + สายสนับสนุนวิชาการ (C)			(D)	(E)	รวม (C)+(D)+(E)	หมายเหตุ					
		(1) จัดสรรงบประมาณแล้ว											(3) จัดสรรงบประมาณแล้ว											(A)+(B)											
		อัตราคนครอง					อัตรารว่าง						รวม (1).	อัตราคนครอง					อัตรารว่างกำลังสรรหา					รวม (3).	อัตรารว่าง(ใช้ป.กรอบภารกิจหน่วยงาน)	รวม					(C)				
		ข้าราชการ	พนักงานมหาวิทยาลัยเงินแผ่นดิน		รวม	ข้าราชการ	กำลังสรรหา		รวม	ข้าราชการ	ลูกจ้างประจำ			พนักงานมหาวิทยาลัยเงินแผ่นดิน	พนักงานมหาวิทยาลัยเงินรายได้		รวม	พนักงานมหาวิทยาลัย		รวม															
			ในสนง.	นอกสนง.			เงินแผ่นดิน	เงินรายได้																											
ป.ตรี	ต่ำกว่าป.ตรี	ต่ำกว่าป.ตรี.	ป.ตรี	เงินแผ่นดิน	ป.ตรี	ในสนง.	นอกสนง.	ป.ตรี	เงินแผ่นดิน	ต่ำกว่าป.ตรี	นอกสนง.	ต่ำกว่าป.ตรี.	เงินแผ่นดิน	ป.ตรี	ในสนง.	ต่ำกว่าป.ตรี	นอกสนง.																		
(1)+(2)	ข้าราชการ	ลูกจ้างประจำ	พนักงานมหาวิทยาลัยเงินแผ่นดิน	พนักงานราชการ	ป.ตรี	ต่ำกว่าป.ตรี	ต่ำกว่าป.ตรี.	รวม	เงินแผ่นดิน	ป.ตรี	ในสนง.	นอกสนง.	รวม	เงินแผ่นดิน	ป.ตรี	ในสนง.	ต่ำกว่าป.ตรี	นอกสนง.	รวม																
6	คณะวิทยาศาสตร์และเทคโนโลยี 1 สำนักงานคณบดี ระดับปริญญาตรี 1 หลักสูตรสาขาวิชาเคมี 2 หลักสูตรสาขาวิชาชีววิทยา 3 หลักสูตรสาขาวิชาฟิสิกส์ 4 หลักสูตรสาขาวิชาจุลชีววิทยา 5 หลักสูตรสาขาวิชาเทคโนโลยีชีวภาพ 6 หลักสูตรสาขาวิทยาศาสตร์และเทคโนโลยี สิ่งแวดล้อม 7 หลักสูตรสาขาวิชาคณิตศาสตร์ 8 หลักสูตรสาขาวิชาสถิติประยุกต์ 9 หลักสูตรสาขาวิชาวิทยาการข้อมูล 10 หลักสูตรสาขาวิชาสาธารณสุขศาสตร์ 11 หลักสูตรสาขาวิชาวิทยาการคอมพิวเตอร์	23	79	5	107	0	2	0	2	109	12	121	0	2	20	0	7	0	2	31	0	1	0	1	32	10	42	138	3	22	163	0	0	163	29

ข้อมูลบุคลากรจำแนกตามหน่วยงานของมหาวิทยาลัย (โครงสร้างหน่วยงาน มหาวิทยาลัยราชภัฏพิบูลสงคราม ปีงบประมาณ พ.ศ. 2562 - 2565)

ร.น.	หน่วยงาน	สายวิชาการ (A)						สายสนับสนุนวิชาการ (B)								(B) รวม	(C) รวม	(D) รวม	(E) รวม	หมายเหตุ				
		(1) จัดสรรงบประมาณแล้ว						(3) จัดสรรงบประมาณแล้ว																
		อัตราคนครอง			อัตราว่าง			อัตราคนครอง				อัตราว่างกำลังสรรหา												
		ข้าราชการ	พนักงานมหาวิทยาลัยเงินแผ่นดิน	พนักงานมหาวิทยาลัยเงินรายได้	รวม	ข้าราชการ	กำลังสรรหา	รวม	พนักงานมหาวิทยาลัยเงินรายได้	ในสนง.	นอกสนง.	รวม	เงินแผ่นดิน	เงินรายได้	รวม						รวม			
																						ป.ตรี	ต่ำกว่าป.ตรี	ต่ำกว่าป.ตรี.
รวม	(1).	(2).	(A)	รวม	อัตรา	สวช.	(1)+(2)	รวม	อัตรา	สวช.	(3).	(4).												
12	หลักสูตรสาขาวิชาเทคโนโลยีสารสนเทศ																							
13	หลักสูตรสาขาวิชาคหกรรมศาสตร์																							
14	หลักสูตรสาขาวิชาบูรณาการสุขภาพ ความงาม และสปา																							
15	หลักสูตรสาขาวิชาอื่นๆ																							
	ระดับปริญญาโท																							
	1 หลักสูตรสาขาวิชาวิทยาศาสตร์และเทคโนโลยีศึกษา																							
	2 หลักสูตรสาขาวิชาอื่นๆ																							
	ระดับปริญญาเอก																							
	1 หลักสูตรสาขาวิชาวิทยาศาสตร์และเทคโนโลยีศึกษา																							
	2 หลักสูตรสาขาวิชาการจัดการสารสนเทศ																							
	3 หลักสูตรสาขาวิชาอื่นๆ																							
	โรงเรียนสาธิตมัธยม คณะวิทยาศาสตร์และเทคโนโลยี	0				0	0							0	1	5	6	1	5	6	0	0	6	

ข้อมูลบุคลากรจำแนกตามหน่วยงานของมหาวิทยาลัย (โครงสร้างหน่วยงาน มหาวิทยาลัยราชภัฏพิบูลสงคราม ปีงบประมาณ พ.ศ. 2562 - 2565)

ร.ร.	หน่วยงาน	สายวิชาการ (A)										สายสนับสนุนวิชาการ (B)										(B)	รวมอัตราสายวิชาการ + สายสนับสนุนวิชาการ (C)			(D)	(E)	รวม (C)+(D)+(E)	หมายเหตุ														
		(1) จัดสรรงบประมาณแล้ว										(3) จัดสรรงบประมาณแล้ว											รวม	(A)+(B)																			
		อัตราคนครอง					อัตราว่าง					อัตราคนครอง					อัตราว่างกำลังสรรหา							รวม (C)																			
		ข้าราชการ		พนักงานมหาวิทยาลัยเงินแผ่นดิน			รวม		กำลังสรรหา			รวม (1).	(2).	รวม	อัตรา	สวช.	อัตรา (1)+(2)	ข้าราชการ	ลูกจ้างประจำ	พนักงานมหาวิทยาลัยเงินแผ่นดิน	พนักงานมหาวิทยาลัยเงินรายได้				รวม					เงินแผ่นดิน	พนักงานมหาวิทยาลัย		รวม	รวม (3).	อัตราว่าง (ใช้งบประมาณภารกิจหน่วยงาน)	รวม	อัตรา	สนน.น.	อัตราคนครอง	อัตราว่าง		รวม	
		ข้าราชการ	พนักงานมหาวิทยาลัยเงินแผ่นดิน	พนักงานมหาวิทยาลัยเงินรายได้	รวม	ข้าราชการ	พนักงานมหาวิทยาลัยเงินแผ่นดิน	พนักงานมหาวิทยาลัยเงินรายได้	รวม	ไม่สนง.	นอกสนง.										รวม										เงินแผ่นดิน	ป.ตรี								ป.ตรี	นอกสนง.		รวม
ข้าราชการ	พนักงานมหาวิทยาลัยเงินแผ่นดิน	พนักงานมหาวิทยาลัยเงินรายได้	รวม	ข้าราชการ	พนักงานมหาวิทยาลัยเงินแผ่นดิน	พนักงานมหาวิทยาลัยเงินรายได้	รวม	รวม	อัตราว่าง (ใช้งบประมาณภารกิจหน่วยงาน)	อัตรา	สวช.	อัตรา (1)+(2)	ข้าราชการ	ลูกจ้างประจำ	พนักงานมหาวิทยาลัยเงินแผ่นดิน	พนักงานมหาวิทยาลัยเงินรายได้	รวม	เงินแผ่นดิน	ป.ตรี	ป.ตรี	นอกสนง.	รวม	เงินแผ่นดิน	ป.ตรี	นอกสนง.	รวม	อัตราว่าง (ใช้งบประมาณภารกิจหน่วยงาน)	รวม	อัตรา	สนน.น.	อัตราคนครอง	กำลังสรรหา	อัตราว่าง (ใช้งบประมาณภารกิจหน่วยงาน)	รวม									
7	วิทยาลัยการจัดการและพัฒนาท้องถิ่น 1 สำนักงานคณบดี ระดับปริญญาตรี 1 หลักสูตรสาขาวิชาการพัฒนาชุมชน 2 หลักสูตรสาขาวิชานิติศาสตร์ 3 หลักสูตรสาขาวิชารัฐประศาสนศาสตร์ 4 หลักสูตรสาขาวิชารัฐศาสตร์ 5 หลักสูตรสาขาวิชาสังคมสงเคราะห์ศาสตร์ 6 หลักสูตรสาขาวิชาอื่นๆ ระดับปริญญาโท 1 หลักสูตรสาขาวิชารัฐประศาสนศาสตรมหาบัณฑิต 2 หลักสูตรสาขาวิชาอื่นๆ ระดับปริญญาเอก	4	24	19	47	0	1	0	1	48	14	62	0	0	1	0	4	0	0	5	0	0	0	0	5	27	32	52	1	41	94	0	0	94									

ข้อมูลบุคลากรจำแนกตามหน่วยงานของมหาวิทยาลัย (โครงสร้างหน่วยงาน มหาวิทยาลัยราชภัฏพิบูลสงคราม ปีงบประมาณ พ.ศ. 2562 - 2565)

ร.ร.	หน่วยงาน	สายวิชาการ (A)								สายสนับสนุนวิชาการ (B)										(B)	รวมอัตราสายวิชาการ + สายสนับสนุนวิชาการ (C)			(D)	(E)	รวม (C)+(D)+(E)	หมายเหตุ				
		(1) จัดสรรงบประมาณแล้ว								(3) จัดสรรงบประมาณแล้ว											รวม	(A)+(B)									
		อัตราคนครอง				อัตราว่าง				อัตราคนครอง					อัตราว่างกำลังสรรหา							รวม	(C)								
		ข้าราชการ	พนักงานมหาวิทยาลัยเงินแผ่นดิน			รวม	ข้าราชการ	กำลังสรรหา			รวม	รวม	พนักงานมหาวิทยาลัยเงินแผ่นดิน	พนักงานมหาวิทยาลัยเงินรายได้		รวม	เงินแผ่นดิน	พนักงานมหาวิทยาลัย					รวม					รวม	รวม	รวม	รวม
			พนักงานมหาวิทยาลัยเงินรายได้	รวม	ว่าง			ป.ตรี	ต่ำกว่าป.ตรี	ต่ำกว่าป.ตรี				ป.ตรี	นอกสนง.			ป.ตรี	นอกสนง.												
อัตรากำลัง	อัตรากำลัง	อัตรากำลัง	อัตรากำลัง	อัตรากำลัง	อัตรากำลัง	อัตรากำลัง	อัตรากำลัง	อัตรากำลัง	อัตรากำลัง	อัตรากำลัง	อัตรากำลัง	อัตรากำลัง	อัตรากำลัง	อัตรากำลัง	อัตรากำลัง	อัตรากำลัง	อัตรากำลัง	อัตรากำลัง	อัตรากำลัง	อัตรากำลัง	อัตรากำลัง	อัตรากำลัง	อัตรากำลัง	อัตรากำลัง	อัตรากำลัง						
8	วิทยาลัยการพยาบาล 1 สำนักงานคณบดี ระดับปริญญาตรี 1 หลักสูตรสาขาวิชาพยาบาลศาสตร์ 2 หลักสูตรสาขาวิชาอื่นๆ ระดับปริญญาโท - ระดับปริญญาเอก -			8	8			1	1	9	20	29					1			1	3	3	4	3	7	9	4	23	36	36	32

โครงสร้างการแบ่งส่วนราชการ มหาวิทยาลัยราชภัฏพิบูลสงคราม

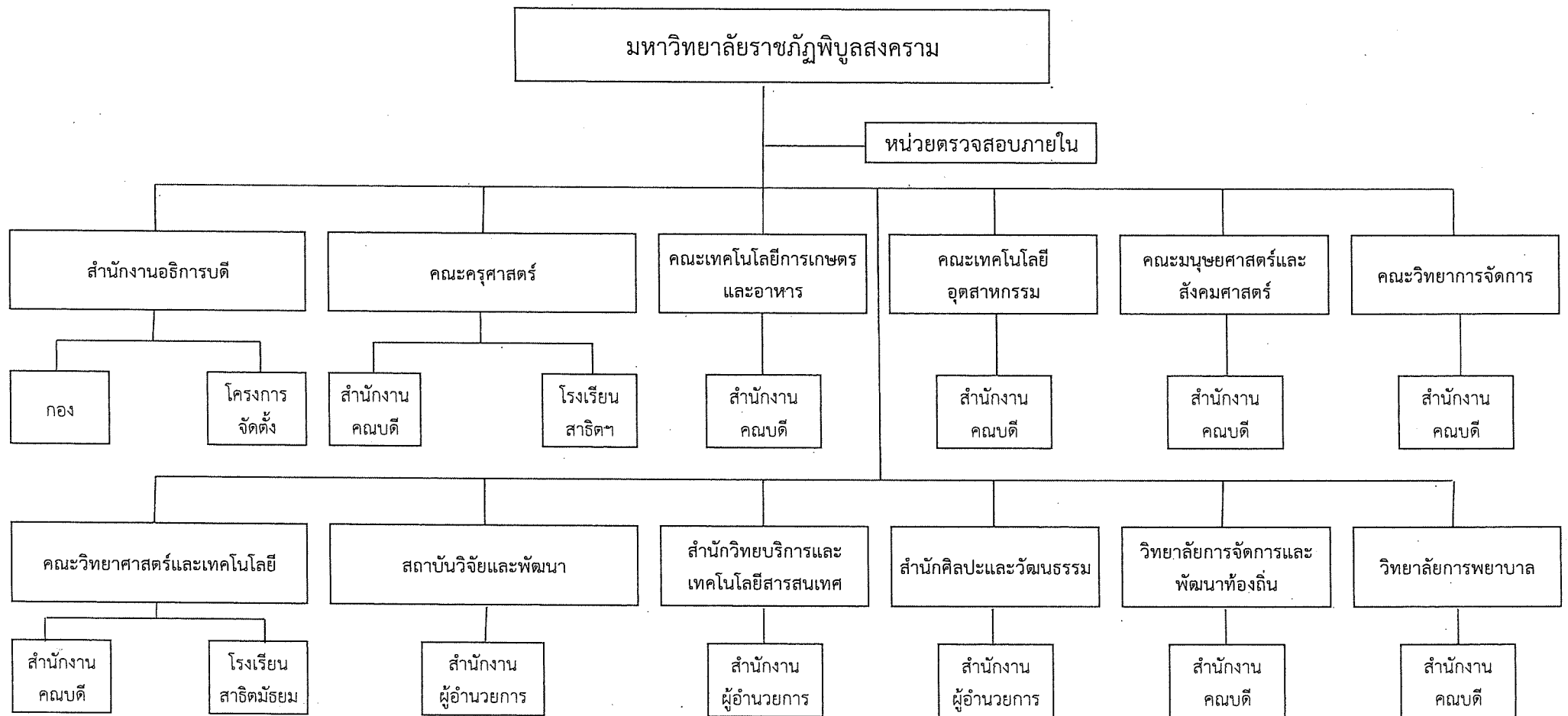

สำนักงานอธิการบดี

โครงสร้างการแบ่งส่วนราชการ มหาวิทยาลัยราชภัฏพิบูลสงคราม

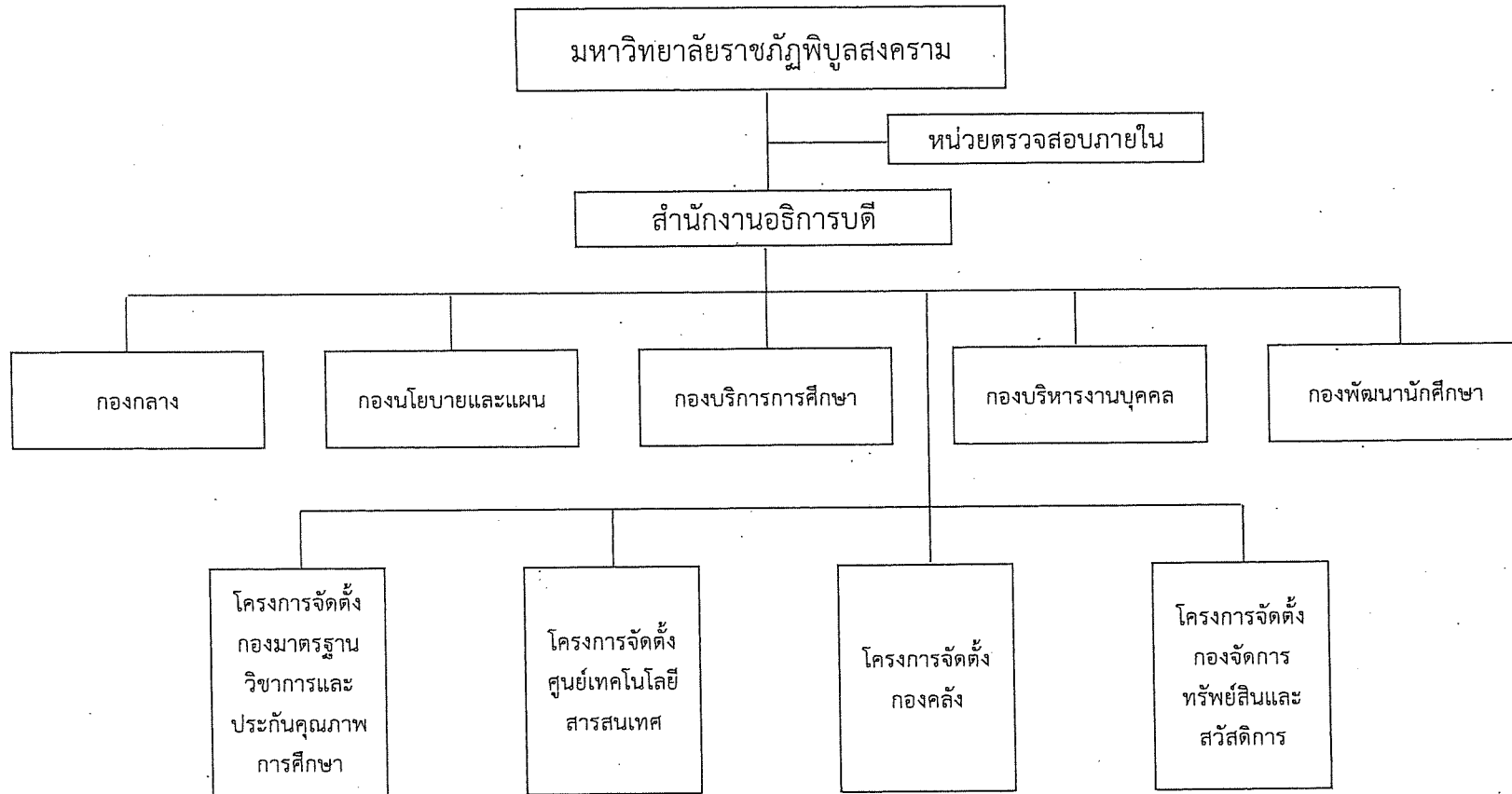

กองกลาง สำนักงานอธิการบดี

โครงสร้างการแบ่งส่วนงานภายใน กองกลาง สำนักงานอธิการบดี มหาวิทยาลัยราชภัฏพิบูลสงคราม

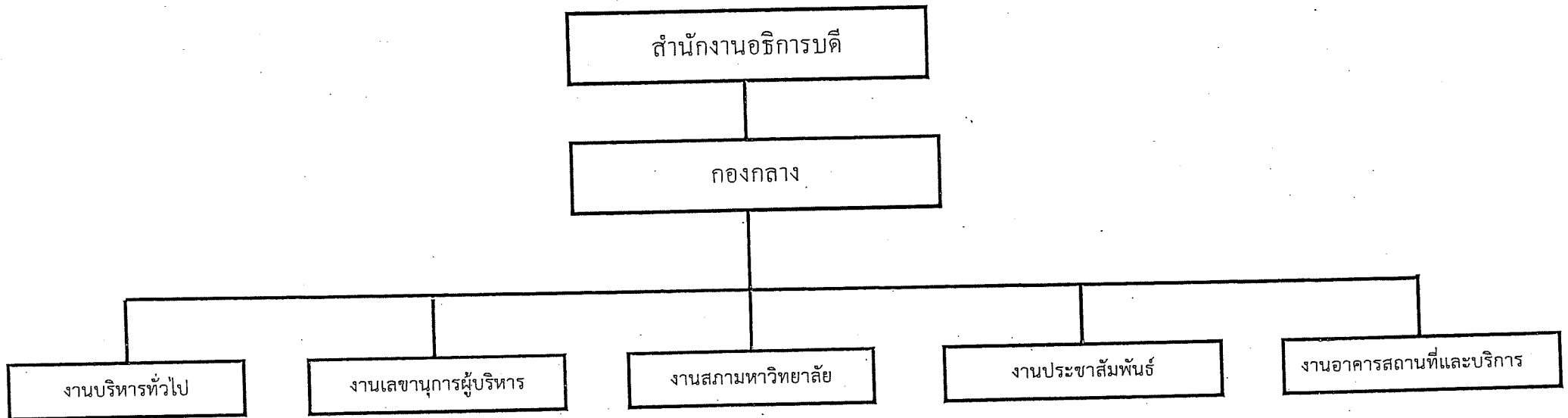

โครงสร้างการแบ่งส่วนหน่วยงานภายใน กองกลาง สำนักงานอธิการบดี มหาวิทยาลัยราชภัฏพิบูลสงคราม

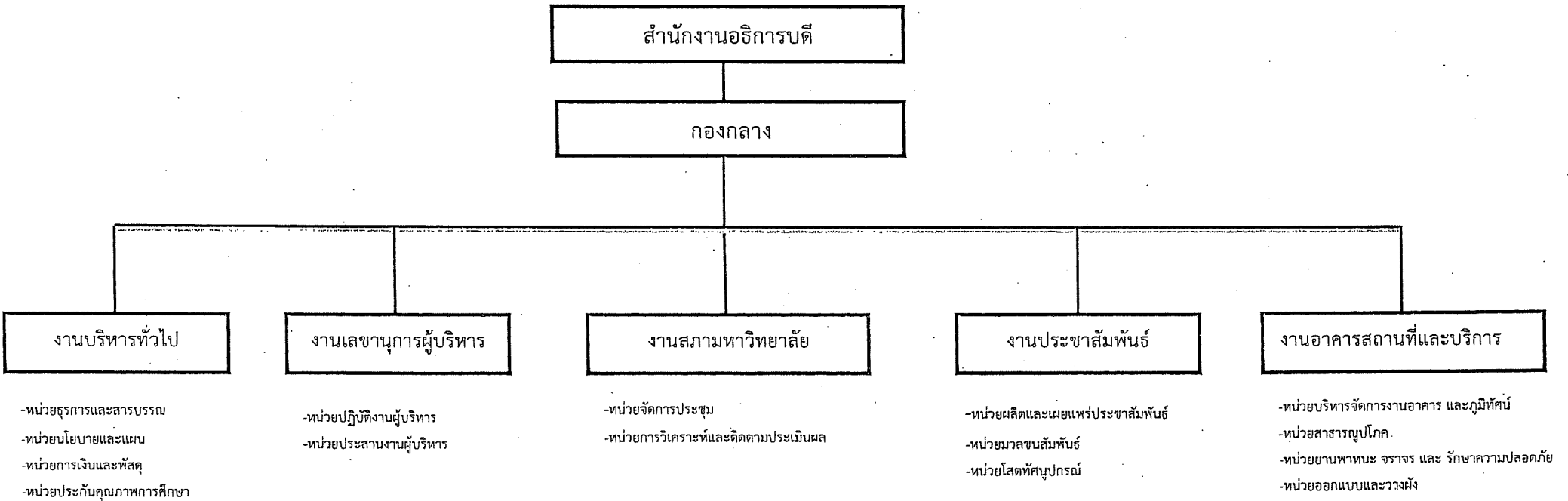

โครงสร้างอัตรากำลัง/ตำแหน่ง กองกลาง สำนักงานอธิการบดี มหาวิทยาลัยราชภัฏพิบูลสงคราม

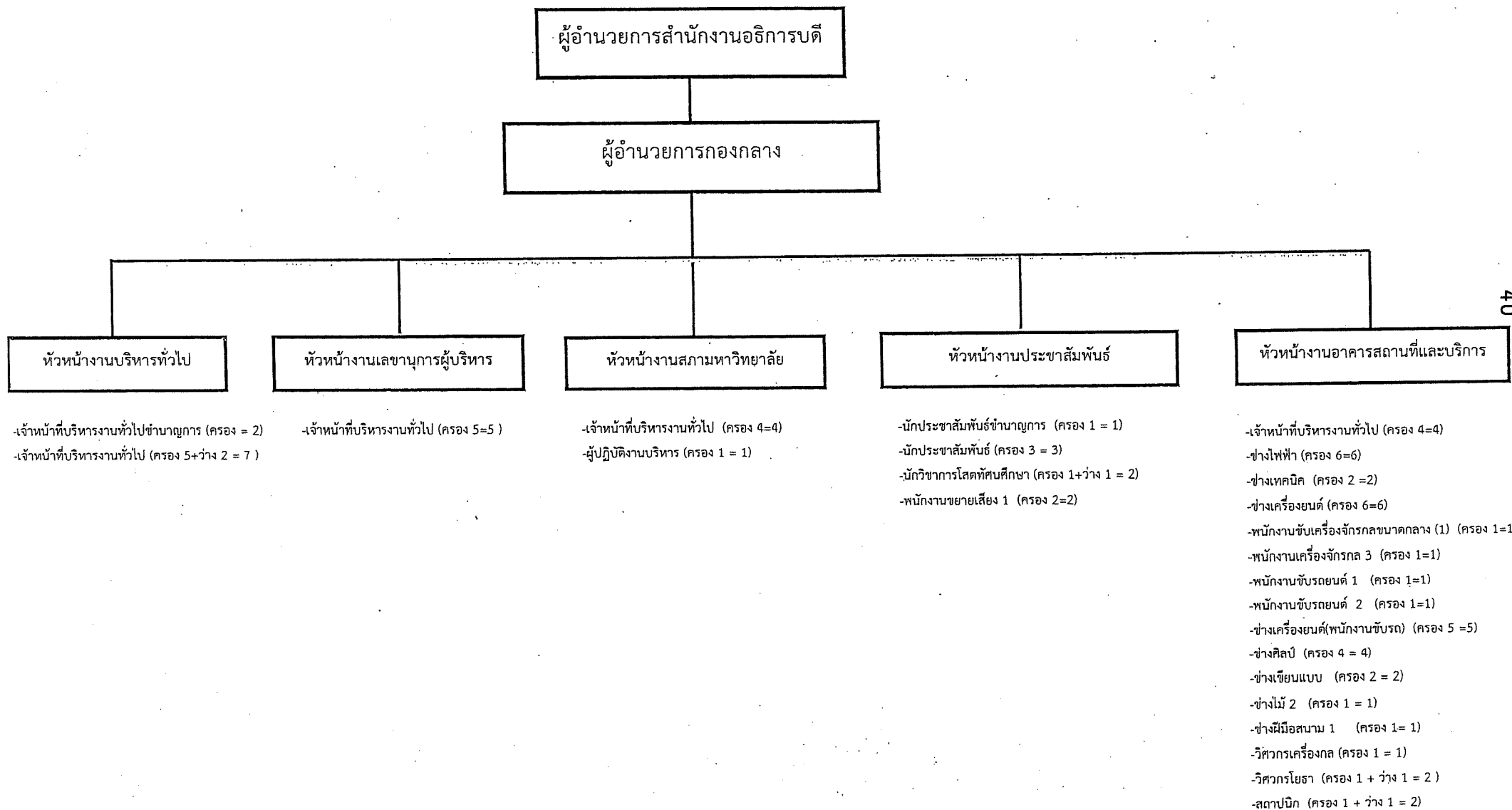

โครงสร้างอัตรากำลัง/ตำแหน่ง กองกลาง สำนักงานอธิการบดี มหาวิทยาลัยราชภัฏพิบูลสงคราม

กองกลาง สำนักงานอธิการบดี มีจำนวนอัตรากำลังดังนี้

ผู้อำนวยการ 1 อัตรา = (ขร. = 1 อัตรา นางเพ็ญศรี มีพยุง)

1. งานบริหารทั่วไป (9)

-เจ้าหน้าที่บริหารงานทั่วไป (ครอง 7 + ว่าง 2 = 9)

หมายเหตุ :

1. งานบริหารทั่วไป 9 อัตรา

- 1.1 เจ้าหน้าที่บริหารงานทั่วไปชำนาญการ (ขร. = 1 อัตรา นางสาวนันทินี ปาจิณะ)
- 1.2 เจ้าหน้าที่บริหารงานทั่วไปชำนาญการ (พม. = 1 อัตรา นางสาวเพ็ญศรี คำกลืน)
- 1.3 เจ้าหน้าที่บริหารงานทั่วไป (พม. = 3 อัตรา นางอภิขนา นิลกำแพง,นางสาวอภิลินี เกรียงศักดิ์ศรี,นางสาวลภัสรดา ช่อนกลิ่น)
- 1.4 เจ้าหน้าที่บริหารงานทั่วไป (พร = 1 อัตรา นางสาวเยาวนิตย์ คงชื่น)
- 1.5 เจ้าหน้าที่บริหารงานทั่วไป (จนท = 1 อัตรา นางสาวณสรिता ก๊กเครือ)
- 1.6 เจ้าหน้าที่บริหารงานทั่วไป (ว่าง = 2 อัตรา)

2. งานเลขานุการผู้บริหาร (5)

-เจ้าหน้าที่บริหารงานทั่วไป (ครอง 5 = 5)

หมายเหตุ :

1. งานเลขานุการผู้บริหาร 5 อัตรา

- 1.1 เจ้าหน้าที่บริหารงานทั่วไป (พม. = 1 (นางสาวณิชนันท์ ศิริไสยาสน์)
- 1.2 เจ้าหน้าที่บริหารงานทั่วไป (พร = 2 อัตรา นายทงศักดิ์ แสงสว่างวัฒนะ,จ.ส.อ.สาธิต มณีโชติ)
- 1.3 เจ้าหน้าที่บริหารงานทั่วไป (จนท. = 2 อัตรา นางสาวจรรุวรรณ ชรจันทร์,นางสาวชลิตา คำแม็ง)

โครงสร้างอัตรากำลัง/ตำแหน่ง กองกลาง สำนักงานอธิการบดี มหาวิทยาลัยราชภัฏพิบูลสงคราม

3. งานสภามหาวิทยาลัย (5)

-เจ้าหน้าที่บริหารงานทั่วไป (ครอง 4 = 4)

-ผู้ปฏิบัติงานบริหาร (ครอง 1 = 1)

หมายเหตุ : 1. งานสภามหาวิทยาลัย 5 อัตรา

1.1 เจ้าหน้าที่บริหารงานทั่วไป (พม. = 4 อัตรา นางสิริภัทร ขำจ้อย,นางสาวโชติกา สัมส้า,นางพรรณภัทรา กองจันทร์, นางสาวนภัสกร ละลอกแก้ว)

1.2 ผู้ปฏิบัติงานบริหาร (พร. = 1 อัตรา นางสาวภัทรวดี สีขุ่ย)

4. งานประชาสัมพันธ์ (8)

-นักประชาสัมพันธ์ชำนาญการ (ครอง 1 = 1)

-นักประชาสัมพันธ์ (ครอง 3 = 3)

-นักวิชาการโสตทัศนศึกษา (ครอง 1 + ว่าง 1 = 2)

-พนักงานขยายเสียง(1) (ครอง 2 = 2)

หมายเหตุ : 1. งานประชาสัมพันธ์ 8 อัตรา

1.1 นักประชาสัมพันธ์ชำนาญการ (พม. = 1 อัตรา นางวิยะดา สุเมธเทพานันท์)

1.2 นักประชาสัมพันธ์ (พม. = 3 อัตรา นายนิธิต ประสงค์ดี,นางจิรัชยา วัลลียะเมธี,นายอนาวิล เรือนวงศ์)

1.3 นักวิชาการโสตทัศนศึกษา (พม = 1 อัตรา นายสันติราช อยู่เพชร)

1.4 นักวิชาการโสตทัศนศึกษา (ว่าง 1 = 1)

1.3 พนักงานขยายเสียง (1) (ลจ = 2 อัตรา นายนพดล เร่งเจริญ,นายนิวัฒน์ เจียประเสริฐ)

5. งานอาคารสถานที่และบริการ (40)

-เจ้าหน้าที่บริหารงานทั่วไป (ครอง 4 = 4)

-ช่างไฟฟ้า (ครอง 5 = 6)

โครงสร้างอัตรากำลัง/ตำแหน่ง กองกลาง สำนักงานอธิการบดี มหาวิทยาลัยราชภัฏพิบูลสงคราม

- ช่างเทคนิค (ครอง 2 = 2)
- ช่างเครื่องยนต์ (ครอง 6=6)
- พนักงานขับเครื่องจักรกลขนาดกลาง 1 (ครอง 1 = 1)
- พนักงานเครื่องจักรกล 3 (ครอง 1 = 1)
- พนักงานขับรถยนต์ 1 (ครอง = 1)
- พนักงานขับรถยนต์ 2 (ครอง 1 = 1)
- ช่างเครื่องยนต์ (พนักงานขับรถ) (ครอง 5=5)
- ช่างศิลป์ (ครอง 4 = 4)
- ช่างเขียนแบบ (ครอง 2 = 2)
- ช่างไม้ 2 (ครอง 1 = 1)
- ช่างฝีมือสนาม 1 (ครอง 1 = 1)
- วิศวกรเครื่องกล (ครอง 1= 1)
- วิศวกรโยธา (ครอง 1 + วาง 1 = 2)
- สถาปนิก (ครอง 1 + วาง 1 = 2)

หมายเหตุ :

1. งานอาคารสถานที่และบริการ (40)
 - 1.1 เจ้าหน้าที่บริหารงานทั่วไป (พม. = 1 อัตรာ นายศุภกร ศรีสุวรรณ)
 - 1.2 เจ้าหน้าที่บริหารงานทั่วไป (พร. = 1 อัตรာ นางสาวอิสราภรณ์ ใบวุฒิ)
 - 1.3 เจ้าหน้าที่บริหารงานทั่วไป (จนท = 2 อัตรာ นางสาวสมศิริ กฤษทอง,นางสวณันทนา ต่อนแผ้ว)
 - 1.4 ช่างไฟฟ้า (พม = 1 อัตรာ นายอนุสรณ์ คงแก้ว)
 - 1.5 ช่างไฟฟ้า (พร = 1 อัตรာ นายสมบุรณ์ ประทุมวงษ์)
 - 1.6 ช่างไฟฟ้า (จนท. = 4 อัตรา นายสุชาติ หิรัญงาม, นายสินชัย จำพานิชย์,นายชัชวาลย์ คำแพง,นายอรรถพงษ์ ยิ่งมั่ง)

โครงสร้างอัตรากำลัง/ตำแหน่ง กองกลาง สำนักงานอธิการบดี มหาวิทยาลัยราชภัฏพิบูลสงคราม

- 1.7 ช่างเทคนิค (พร. = 1 อัตรာ นายจำรัส ทองศรีสุข)
- 1.8 ช่างเทคนิค (จนท. = 1 อัตรာ นายจตุรยุทธ ด้วงสงกา)
- 1.9 ช่างเครื่องยนต์ (พร. = 6 นายสุรินทร์ หมอรักษา, นายจงกล บุญศรี, นายประสิทธิ์ชัย แสงทอง, นายนิรันดร์ กลิ่นทับ, นายชลาลัย ยอดเกตุ, นายบุญลือ ทิมขลิบ)
- 1.10 พนักงานขับเครื่องจักรกลขนาดกลาง 1 (ลจ. = 1 อัตรာ นายฉลอย คำคง)
- 1.11 พนักงานเครื่องจักรกล 3 (ลจ. = 1 อัตรာ นายเฉลิม บัวแก้วเทศ)
- 1.12 พนักงานขับรถยนต์ 1 (ลจ. = 1 อัตรာ นายมงคล อยู่ดี)
- 1.13 พนักงานขับรถยนต์ 2 (ลจ. = 1 อัตรာ นายสายชล หัวสี)
- 1.14 ช่างเครื่องยนต์ (พนักงานขับรถ) (จนท. = 5 อัตรา นายวิโรจน์ นาคเจือทอง, นายศิริศักดิ์ ขวัญผ่อง, นายณัฐพล ทิพย์เพชร, นายสุรดิษ รุจินาม, นายพชระ คำธงชัย)
- 1.15 ช่างศิลป์ (พร. = 3 อัตรา นายบัญญัติ นาคทอง, นายรังสรรค์ มณฑา, นายสมาน จันทร์อิน)
- 1.16 ช่างศิลป์ (จนท. = 1 อัตรา นายธวัช หมวกหล้า)
- 1.17 ช่างเขียนแบบ (พม. = 1 อัตรา นายวิสุทธิ อินกำแพง)
- 1.18 ช่างเขียนแบบ (จนท. = 1 อัตรา นายสาโรจน์ เมี้ยนเทศ)
- 1.19 ช่างไม้ 2 (ลจ. = 1 อัตรา นายวิทยา ศิลปศาสตร์)
- 1.20 ช่างฝีมือสนาม 1 (ลจ. = 1 อัตรา นายบุญยืน หมอรักษา)
- 1.21 วิศวกรเครื่องกล (พม. = 1 อัตรา นายเสฏฐวุฒิ พุ่มเรือง)
- 1.22 วิศวกรโยธา (พม. = 1 อัตรา นายสุรเชษฐ์ ฉนวนพคุณ)
- 1.23 วิศวกรโยธา (ว่าง 1 = 1)
- 1.24 สถาปนิก (พม. = 1 อัตรา นายศุภวัฒน์ วิจิตรพงษา)
- 1.25 สถาปนิก (ว่าง 1 = 1)

โครงสร้างอัตรากำลัง/ตำแหน่ง กองกลาง สำนักงานอธิการบดี มหาวิทยาลัยราชภัฏพิบูลสงคราม

คณงาน เจ้าหน้าที่รักษาความปลอดภัย แม่บ้าน (จ้างจากบรยไต้มหาวิทยาลัย) = 76 อัตรา

1. คณงาน (ครอง = 35)

คณงาน (35) นางสาวศศิประภา อินทร์อิม,นางลูกคิด สิงห์ล่อ,นางน้ำค้าง เพชรแอน,นางน้ำผึ้ง ทองศรีสุข,นางทัศนีย์ สัจจชัยฤทธิ์,นางสาคร จันทรพัฒน์,นายอนุชิต หมีนาค, นายฉัตรชัย ดั่งมั่ง,นายเฉลิมพล พุ่มดั่ง,นายจรูญ คำคง,นายคำสิงห์ ชัยสิทธิ์,นางสาวบังอร เมืองจันทร์,นางบุญเกื้อ ขุนทองนุ่ม,นางกัญชพร นอบเผือก,นางดอกกรัง ทองเอน,นายอนนท์ เลิศรอด,นายสุมิตร แผลงโพธิ์,นางสำรวย ดาวเรือง,นางน้ำฟ้า พลพักตร์,นายประเสริฐ นอบเผือก,นายพิพัฒน์ ไชยวงศ์,นายประเทือง หมอนทอง,นางสุภาพร รุ่งแสง,นางดาวเรือง ม่วงมัน, นายสันติสุข คำอินทร์,นายธนพล อยู่ยัง,นางสาวสัมพันธ์ เกื้อนดั่ง,นายสันติ รอดรักษา,นายปัญญา ขวัญเรือน,นางนงคันุช มีกลิ่นหอม,นายประดัยศ คงเชื้อสาย,นางภิรมย์ ทับทิมทอง, นายอรรถพล พุ่มพวง,นายชัยณรงค์ เกชมสุข,นายอดิศร นาคจันทร์

2. เจ้าหน้าที่รักษาความปลอดภัย (ครอง 38)

เจ้าหน้าที่รักษาความปลอดภัย (38) อัตรา นายภาคิน สิงห์สา,นายปฏิวัติ ยิ้มไทย,นายสุพจน์ มณีคันทิ,นายอรรณ สุจจริต,นายบรรเจิด พงษ์ขำ,นายจรวย ทับทูน,นายเสนาะ เกื้อนดั่ง,นายบุญเรือง พันธุ์งาม,นายสมปอง ปรีกมล,นายปรารถนา ภูเสื่อ,นายมงคล นุชสวาท,นายบัวเลี่ยน อ่อนสำลี,นายประเสริฐ อุปทอง,นายประยูร คงคอน,นายสมชาย มากเมือง, นายประนอม วรณไทย,นายสามารถ จริยา,นายนิติ รุจินาม,นายสุเทพ พิรณฤทธิ์,นายวิชัย จตุรงค์เดโชชัย,นายแดง ประสาทเขตการณ์,นายวีระ กาวีพันธ์,นายอดุลย์ บุญเอี่ยม,นายจินดา ขำวงศ์ฉ่อง,นายสมเกียรติ สุขเกษม,นายธนาวัฒน์ วิศวิสุทธิ,นายประตล คชนิล,นายธัชพล พูลเกษร,นายสุชาติ อ่วมรุ่ง,นายภุมเรศ เสือสุวรรณ,นายประทีป สิ้นเทศ,นายวัชระ ทองน้อย, นายจรัส เท็มลา,นายสมชาย จันทรแก้ว,นายสมพงษ์ สละเสื่อ,นายพิเชษฐ โพธิ์ทอง,นายสิทธิกร ภูมิคอนสาร,นายอาทิตย์ ศิริสุนทร

3. แม่บ้าน (ครอง = 3)

แม่บ้าน (3) นางสุนทร แสงสว่าง,นางสสิต ประสาทเขตการณ์,นางสาวอรพรรณ ทองรัตน์

กองนโยบายและแผน สำนักงานอธิการบดี

โครงสร้างการแบ่งส่วนงานภายใน กองนโยบายและแผน สำนักงานอธิการบดี มหาวิทยาลัยราชภัฏพิบูลสงคราม

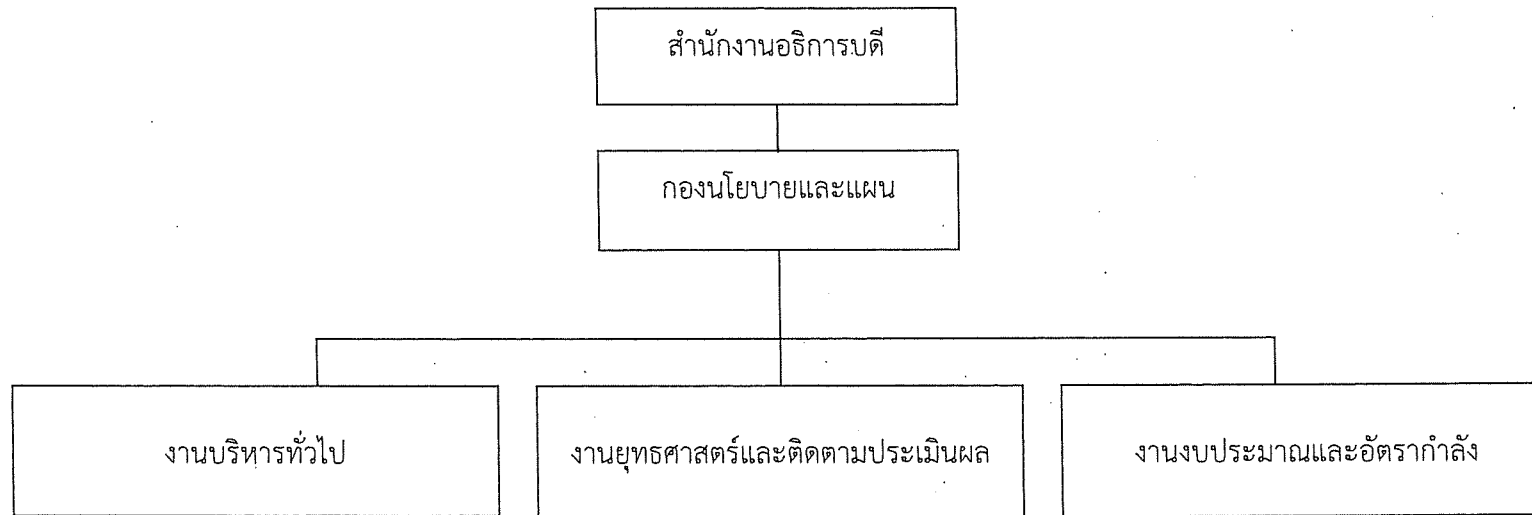

โครงสร้างการแบ่งส่วนหน่วยงานภายใน กองนโยบายและแผน สำนักงานอธิการบดี มหาวิทยาลัยราชภัฏพิบูลสงคราม

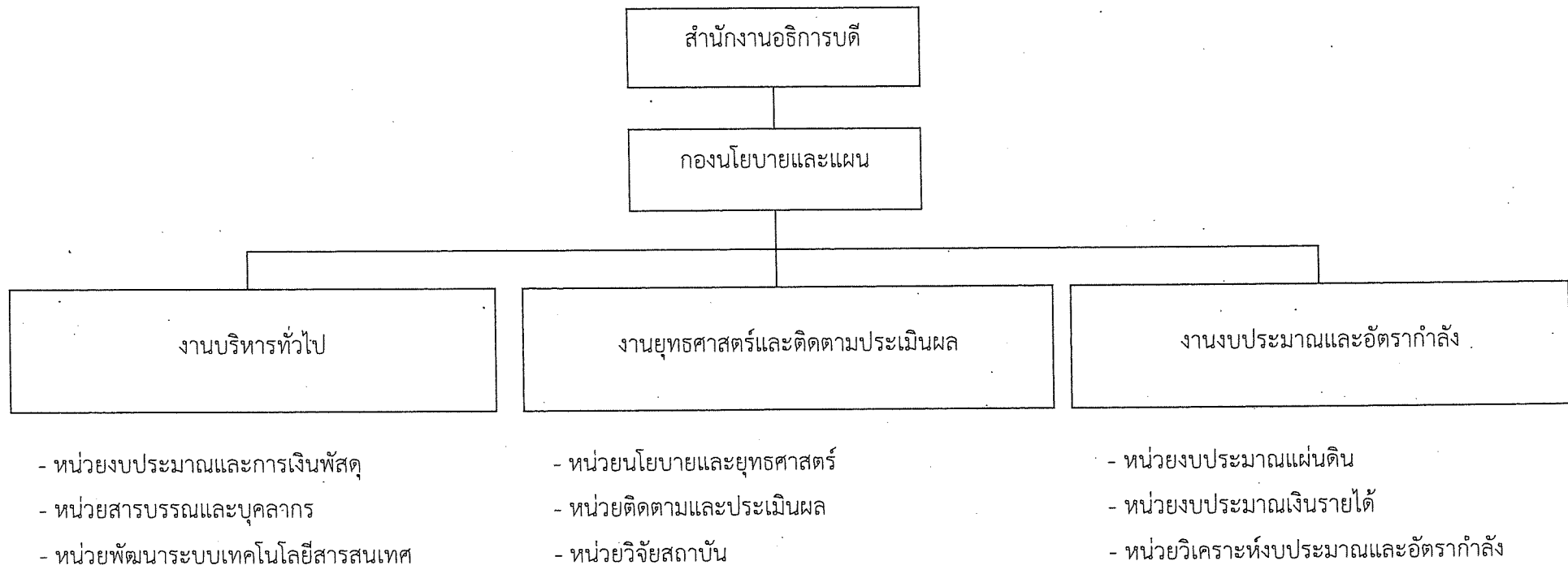

โครงสร้างอัตรากำลัง / ตำแหน่งในกองนโยบายและแผน สำนักงานอธิการบดี มหาวิทยาลัยราชภัฏพิบูลสงคราม

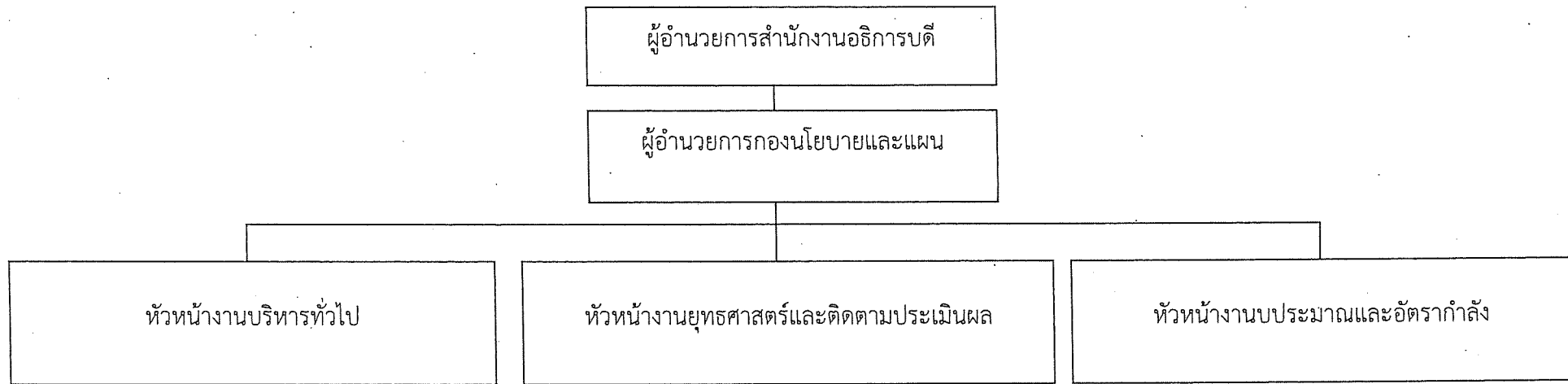

- เจ้าหน้าที่บริหารงานทั่วไป (ครอง 2)
- นักวิชาการคอมพิวเตอร์ (ครอง 1)

- นักวิเคราะห์นโยบายและแผน (ครอง 4)

- นักวิเคราะห์นโยบายและแผน (ครอง 3)

โครงสร้างอัตรากำลัง / ตำแหน่งในกองนโยบายและแผน สำนักงานอธิการบดี มหาวิทยาลัยราชภัฏพิบูลสงคราม

กองนโยบายและแผนมีจำนวนอัตรากำลัง ดังนี้

- | | | | | |
|------------------------------------|--------------|----------------------------|----------------|---|
| 1. ผู้อำนวยการ | 1 อัตรากำลัง | นักวิเคราะห์นโยบายและแผน | = 1 อัตรากำลัง | |
| | | | | - ขร. = 1 อัตรากำลัง คือ นางเอมอร กมลวรรณ |
| 2. งานบริหารทั่วไป | 3 อัตรากำลัง | เจ้าหน้าที่บริหารงานทั่วไป | = 2 อัตรากำลัง | |
| | | นักวิชาการคอมพิวเตอร์ | = 1 อัตรากำลัง | |
| | | | | - พม. = 2 อัตรากำลัง คือ น.ส.โกสุเมภ ติมวัฒนา, น.ส.ศศิวิรินทร์ จันทร์วง |
| 3. งานยุทธศาสตร์และติดตามประเมินผล | 4 อัตรากำลัง | นักวิเคราะห์นโยบายและแผน | = 4 อัตรากำลัง | |
| | | | | - พม. = 1 อัตรากำลัง คือ น.ส.พนิดา แก้วครอง |
| | | | | - พม. = 3 อัตรากำลัง คือ น.ส.มยุรี กมลวรรณ, น.ส.สินี ยิ้มน่วม และ นายสุรชัย เกตุนิล, |
| | | | | - พร. = 1 อัตรากำลัง คือ น.ส.ณัฐธิดา สีแดง |
| 4. งานงบประมาณและอัตรากำลัง | 3 อัตรากำลัง | นักวิเคราะห์นโยบายและแผน | = 3 อัตรากำลัง | |
| | | | | - พม. = 3 อัตรากำลัง คือ นางปราณี บำเพ็ญดี, นางวรรณวลี ไตรธรรม และ นางชัชฎาพันธ์ อยู่เพชร |

กองบริการการศึกษา สำนักงานอธิการบดี

โครงสร้างการแบ่งส่วนงานภายในกองบริการการศึกษา สำนักงานอธิการบดี มหาวิทยาลัยราชภัฏพิบูลสงคราม

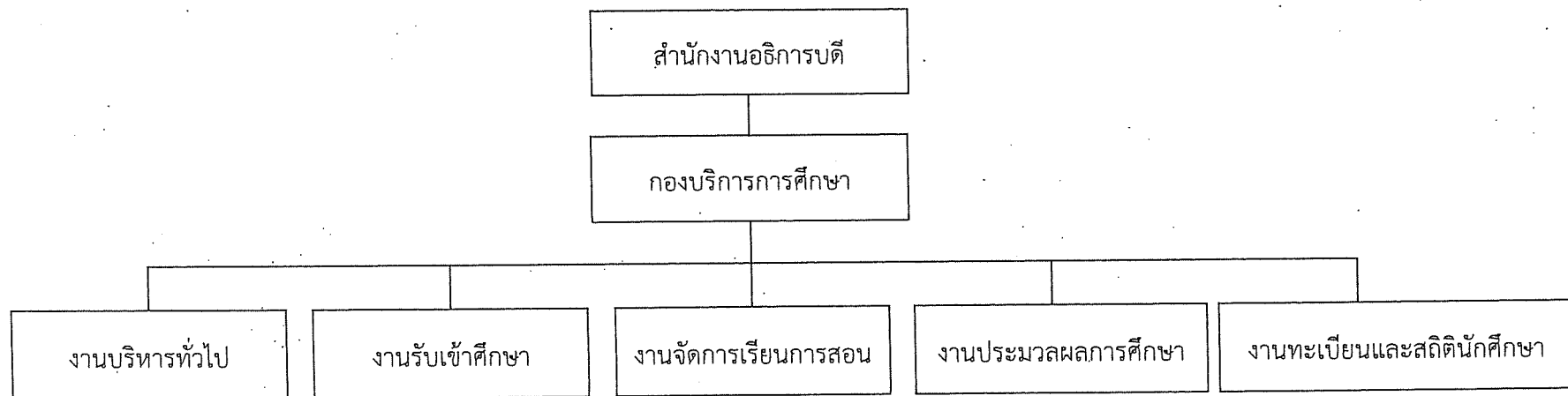

โครงสร้างการแบ่งส่วนหน่วยงานภายในกองบริการการศึกษา สำนักงานอธิการบดี มหาวิทยาลัยราชภัฏพิบูลสงคราม

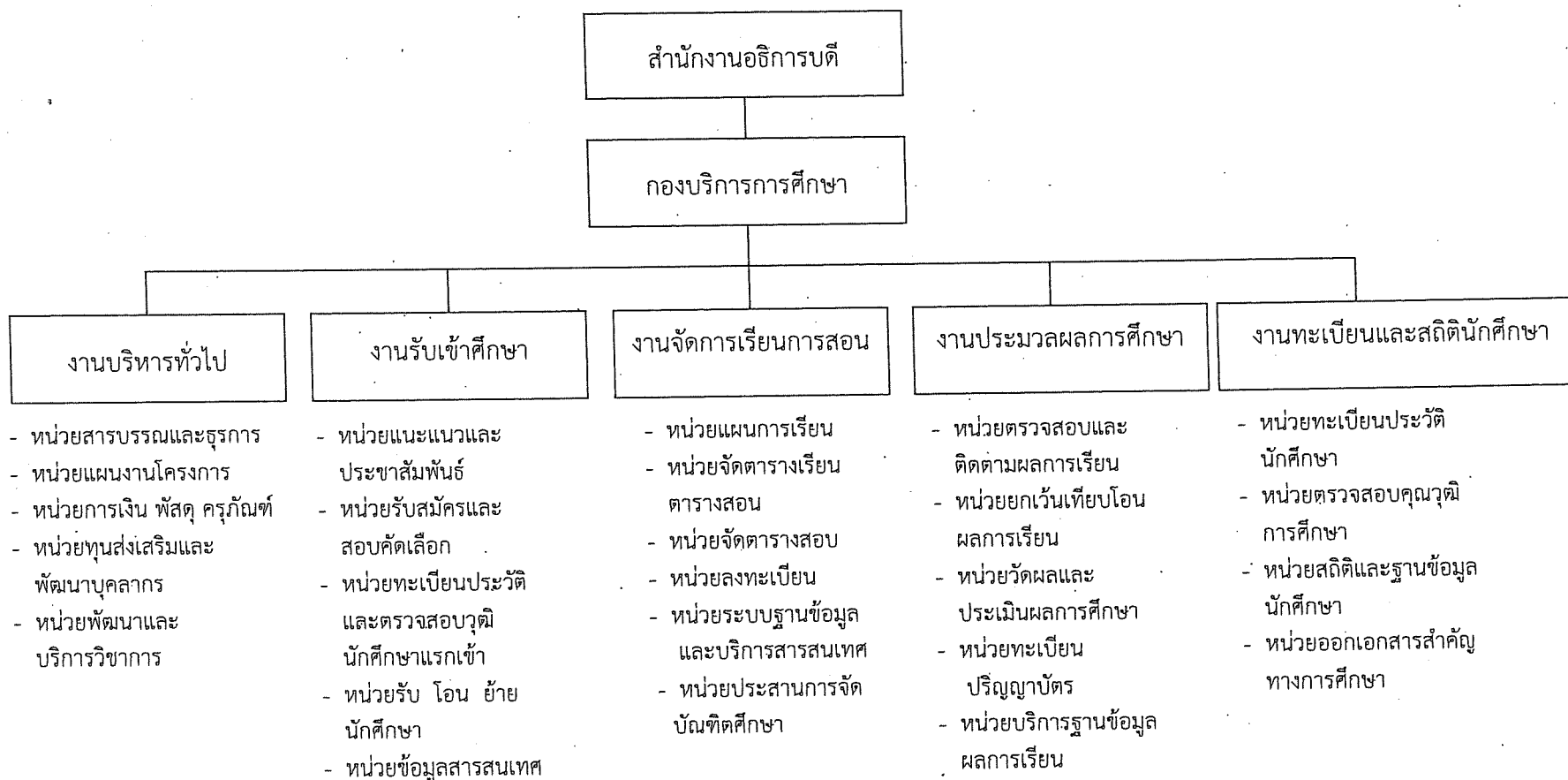

โครงสร้างอัตรากำลัง/ตำแหน่งในกองบริการการศึกษา สำนักงานอธิการบดี มหาวิทยาลัยราชภัฏพิบูลสงคราม

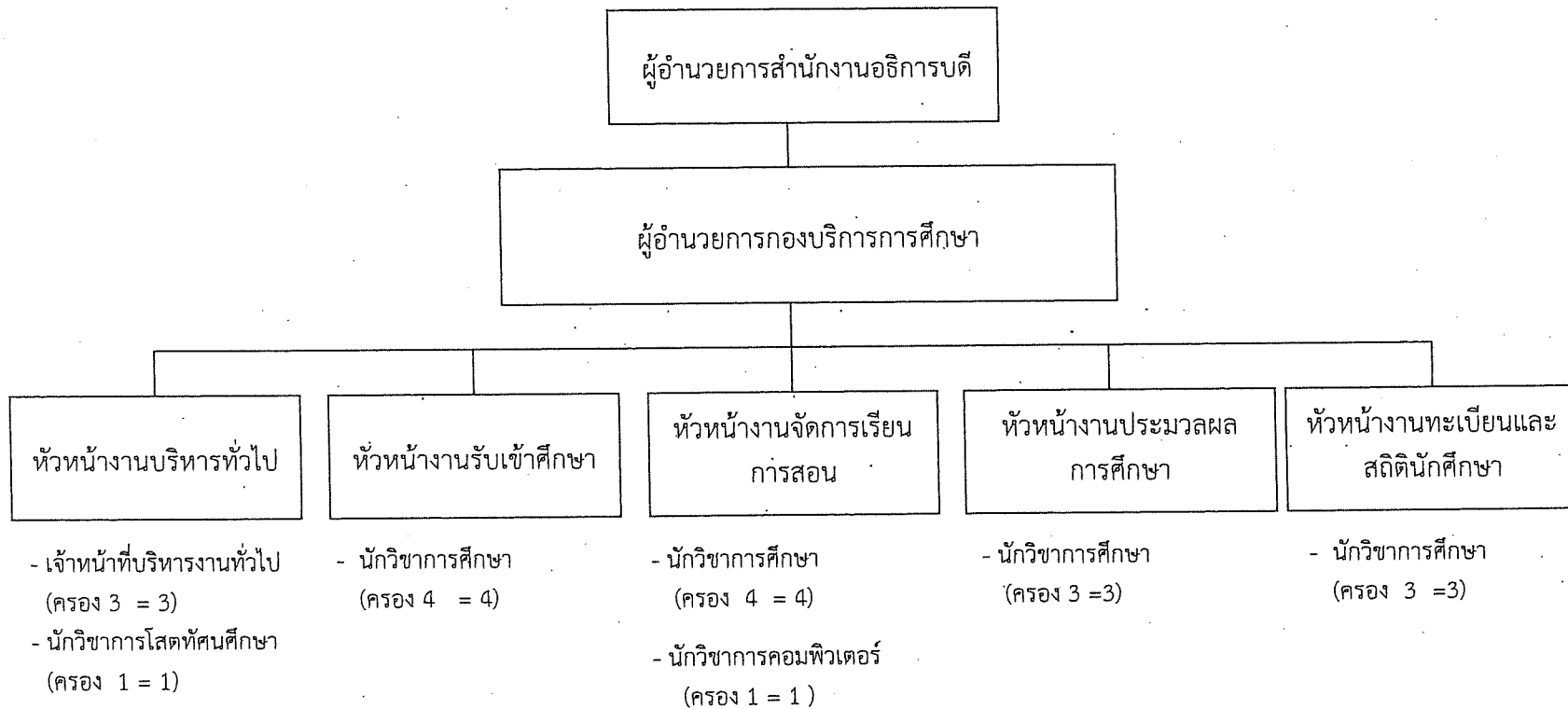

โครงสร้างอัตรากำลัง/ตำแหน่งในกองบริการการศึกษา สำนักงานอธิการบดี มหาวิทยาลัยราชภัฏพิบูลสงคราม
กองบริการการศึกษามีอัตรากำลัง ดังนี้

1. ผู้อำนวยการ	1 อัตรากำลัง	นักวิชาการศึกษา	(ขร.= 1 อัตรากำลัง ประพนอม หาญจริง)
2. งานบริหารทั่วไป	4 อัตรากำลัง	เจ้าหน้าที่บริหารงานทั่วไป นักวิชาการโสตทัศนศึกษา	(พร = 1 อัตรากำลัง ธนัญญา ทิมเครือจีน, พม = 2 อัตรากำลัง วรางคนานันท์ พุ่งโพธิ์แดง, จารุวรรณ ชัญญะพิเชษฐ์) (พม = 1 อัตรากำลัง คัมภีร์วัฒน์ คำดาเครือ)
3. งานรับเข้าศึกษา	4 อัตรากำลัง	นักวิชาการศึกษา	(พม = 4 อัตรากำลัง อัมพร สัตย์ประกอบ, สุชาลินี เกตุสุวรรณ, นางกรวรรณ ขจีจิต , สหรัฐ ทองยัง)
4.งานจัดการเรียนการสอน	5 อัตรากำลัง	นักวิชาการศึกษา นักวิชาการคอมพิวเตอร์	(พม = 3 อัตรากำลัง จุฑามาศ ชัญญะพิเชษฐ์, นุสรุา บ้านใหม่, สาวิตรี ชาวสะอาด ประจำตามสัญญา = 1 อัตรากำลัง เสาวลักษณ์ วรเนตร) (จ.ประจำตามสัญญา = 1 อัตรากำลัง ธารทิพย์ งอกงาม)
5. งานประมวลผลการศึกษา	3 อัตรากำลัง	นักวิชาการศึกษา พนักงานพิมพ์ดีด	(พร = 1 อัตรากำลัง ยุพาวดี ฝ่ายขาว จ.ประจำตามสัญญา = 1 อัตรากำลัง วิภาวรรณ สุวรรณ) (ลูกจ้างประจำ = 1 อัตรากำลัง สำเนียง นุ่มนัม)
6.งานทะเบียนและสถิตินักศึกษา	3 อัตรากำลัง	นักวิชาการศึกษา	(พม = 2 อัตรากำลัง เพ็ญพักตร์ ราวิล , จิราภรณ์ อินทะสมบัติ จ.ประจำตามสัญญา = 1 อัตรากำลัง อรวรรณ ปันทะนะ)

กองบริหารงานบุคคล สำนักงานอธิการบดี

โครงสร้างการแบ่งส่วนงานภายในกองบริหารงานบุคคล สำนักงานอธิการบดี มหาวิทยาลัยราชภัฏพิบูลสงคราม

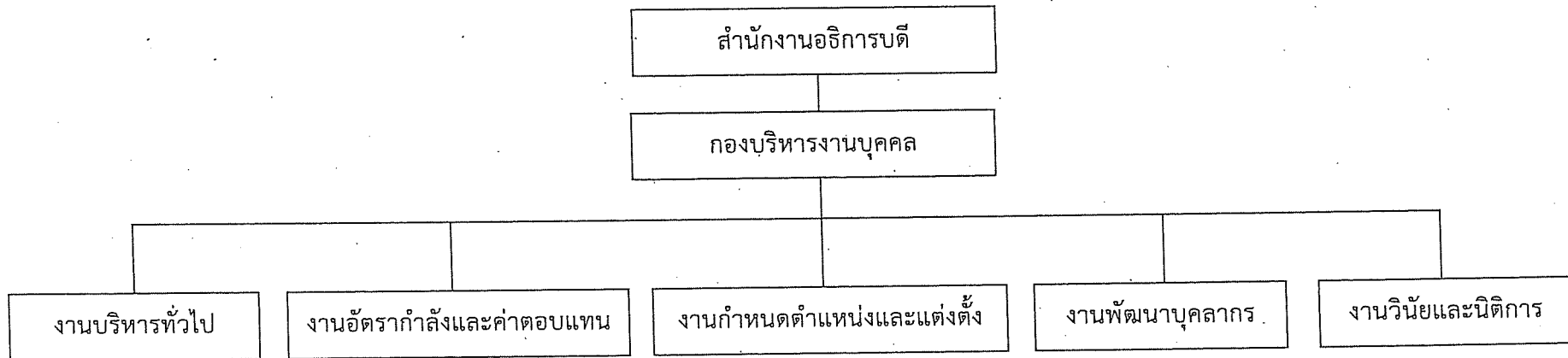

โครงสร้างการแบ่งส่วนหน่วยงานภายในกองบริหารงานบุคคล สำนักงานอธิการบดี มหาวิทยาลัยราชภัฏพิบูลสงคราม

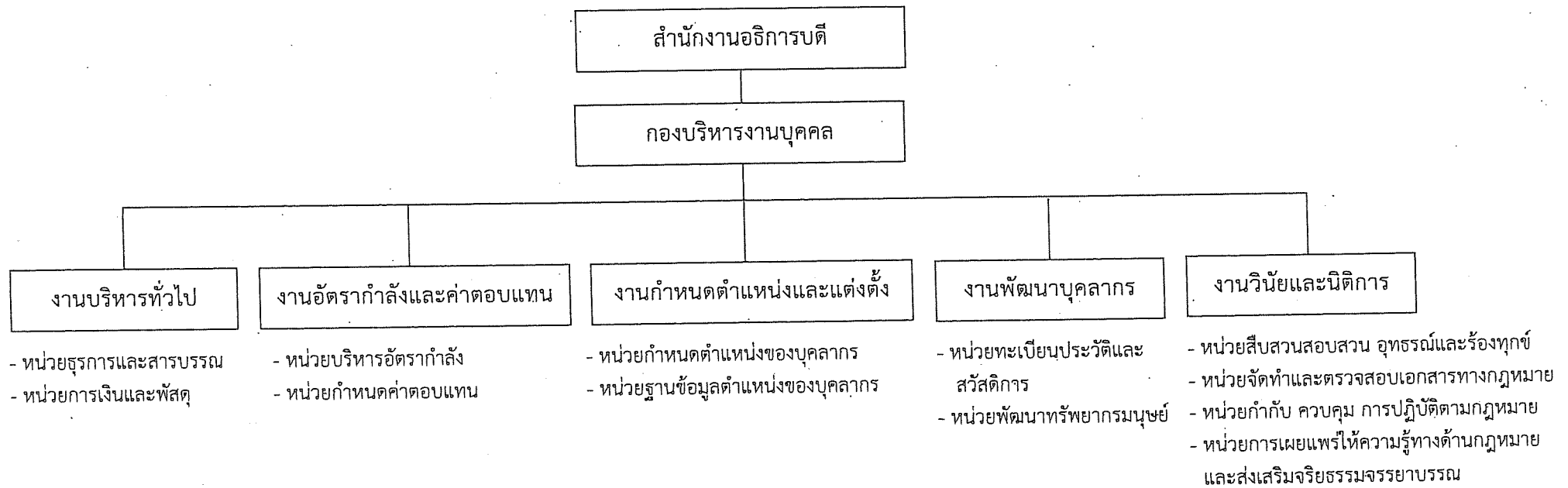

โครงสร้างอัตรากำลัง/ตำแหน่งใน กองบริหารงานบุคคล สำนักงานอธิการบดี มหาวิทยาลัยราชภัฏพิบูลสงคราม

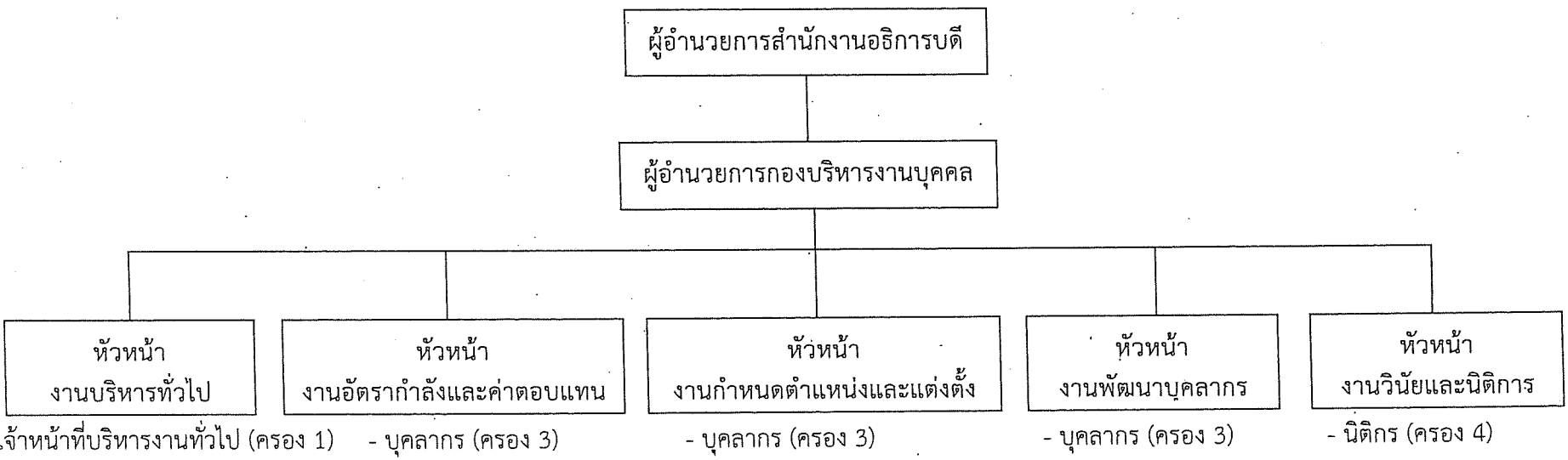

- เจ้าหน้าที่บริหารงานทั่วไป (ครอง 1) - บุคลากร (ครอง 3)
- บุคลากร (ครอง 2 + ว่าง 1 = 3)
- บุคลากร (ครอง 3)
- บุคลากร (ครอง 3)
- นิติกร (ครอง 4)

กองบริหารงานบุคคลมีจำนวนอัตรา ดังนี้

- | | |
|--|---|
| <ol style="list-style-type: none"> 1. ผู้อำนวยการ 1 อัตรา 2. งานบริหารทั่วไป 3 อัตรา 3. งานอัตรากำลังและค่าตอบแทน 3 อัตรา 4. งานกำหนดตำแหน่งและแต่งตั้ง 3 อัตรา 5. งานพัฒนาบุคลากร 3 อัตรา 6. งานวินัยและนิติการ 4 อัตรา | <p>บุคลากร (ขร = 1 อัตรา บุชยมาศ แสงเงิน)</p> <p>เจ้าหน้าที่บริหารงานทั่วไป (พม. = 1 อัตรา นิตยา กะหมาย), บุคลากร (พร. = 1 อัตรา สาริศ เสาร์อินทร์), ว่าง 1 อัตรา</p> <p>บุคลากร (พม. = 1 อัตรา นาดยา ทวาเกตุ), (พร. = 2 อัตรา สุนันทา วัฒนกุลชัย, อวิรุทธิ์ วิกิจการโกศล)</p> <p>บุคลากร (พม. = 2 อัตรา ฉันทนา เอี่ยมวชิรากุล, แก้วกาญจน์ แก้วดิษฐ์), (พร. = 1 อัตรา พยงค์ ชัยपालะ)</p> <p>บุคลากร (พม. = 2 อัตรา อัมรินทร์ ศิริชัย, ชลธิชา คล้ายสอน), (จนท.= 1 อัตรา ณัฐพัฒน์ มั่งชม)</p> <p>นิติกร (พม. = 4 อัตรา มนต์นิรันตร์ ประสิทธิ์ผล, อัจจิมา มาตราเงิน, สุวรรณ สัจชีพานิช, กฤษณา จันทร์พวง)</p> |
|--|---|

กองพัฒนานักศึกษา สำนักงานอธิการบดี

โครงสร้างการแบ่งส่วนงานภายในกองพัฒนานักศึกษา สำนักงานอธิการบดี มหาวิทยาลัยราชภัฏพิบูลสงคราม

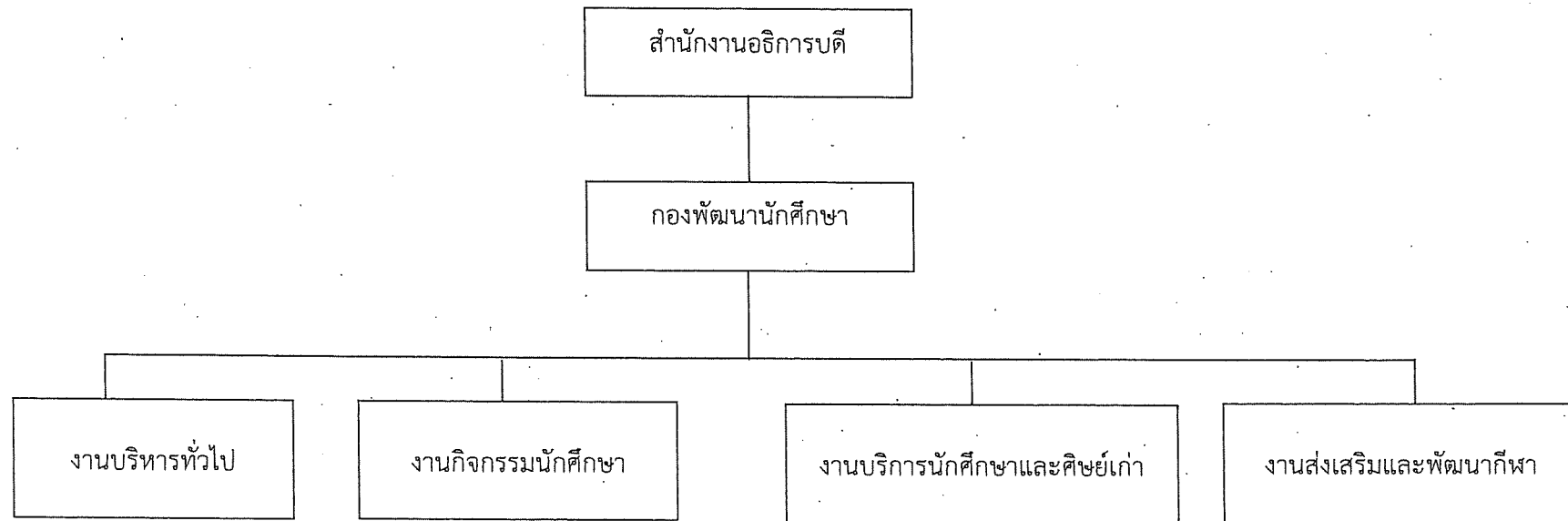

โครงสร้างการแบ่งส่วนหน่วยงานภายในกองพัฒนานักศึกษา สำนักงานอธิการบดี มหาวิทยาลัยราชภัฏพิบูลสงคราม

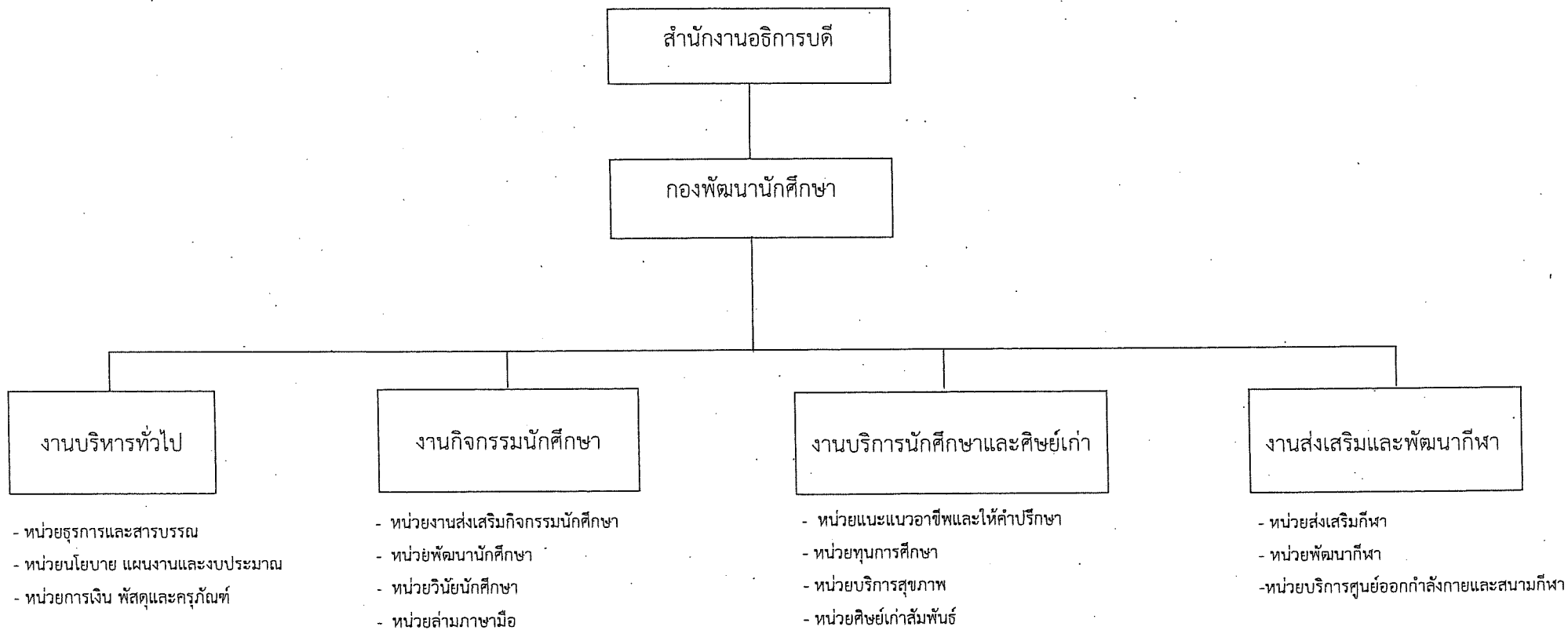

โครงสร้างอัตรากำลัง/ตำแหน่งใน กองพัฒนานักศึกษา สำนักงานอธิการบดี มหาวิทยาลัยราชภัฏพิบูลสงคราม

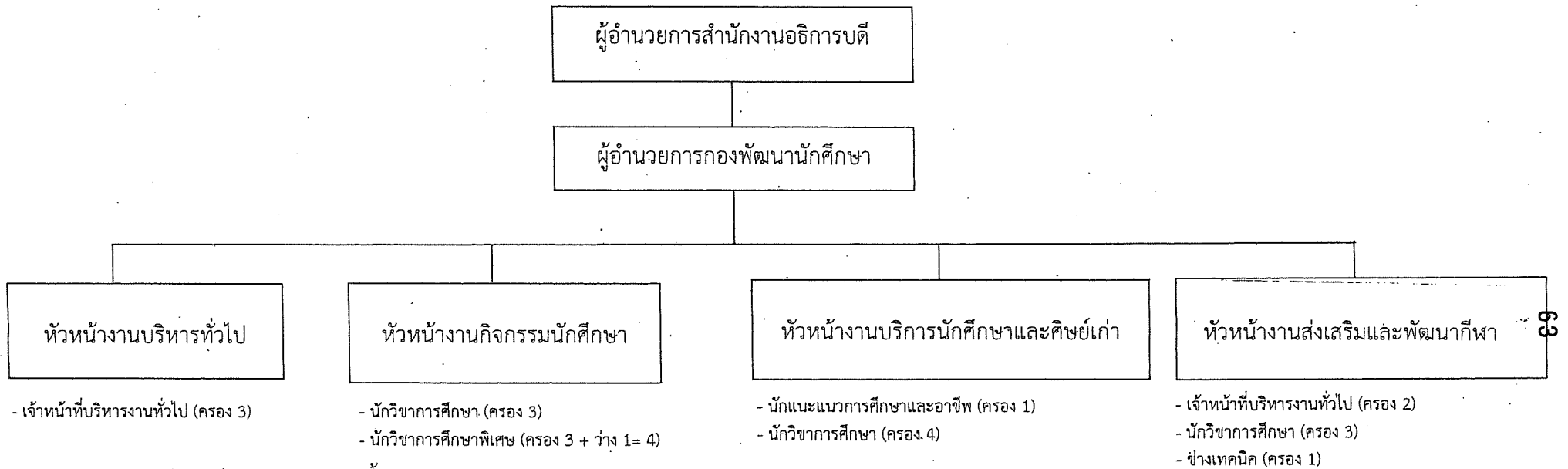

กองพัฒนานักศึกษามีจำนวนอัตรา ดังนี้

- | | |
|---|---|
| <ol style="list-style-type: none"> 1. ผู้อำนวยการ 1 อัตรา 2. งานบริหารทั่วไป 3 อัตรา 3. งานกิจกรรมนักศึกษา 7 อัตรา 4. งานบริการนักศึกษาและศิษย์เก่า 5 อัตรา 5. งานส่งเสริมและพัฒนากีฬา 6 อัตรา | <p>ผู้อำนวยการกองพัฒนานักศึกษา (ขร.=1 อัตรา อำพน กลีบปาน)</p> <p>เจ้าหน้าที่บริหารงานทั่วไป (พม.=3 อัตรา ลักขณา ไม้กร่าง,ศิวาพร ไตรฉวีลละ,พนิดา ดวงสมร)</p> <p>นักวิชาการศึกษา(พม.=2 อัตรา อาเรียย์ วงเขียว,ชนิษฐา อิ่มสุวรรณ) (พร.= 1 อัตรา กฤษณะ คำดีตัน)</p> <p>นักวิชาการศึกษาพิเศษปฏิบัติการ.(ล่าม) (จนท. = 3 อัตรา น.ส.วันทนา สวนเศรษฐ์, นางวชิรญาณ์ ภูเจริญ, น.ส.จุฑาทิพย์ บุญมา , ว่างจนท. 1 อัตรา)</p> <p>นักแนะแนวการศึกษาและอาชีพ (พม.=1 อัตรา สิริลักษณ์ วงศ์ประสิทธิ์) นักวิชาการศึกษา(พม.=4 อัตรา ปองภพ ต้วงน้อย, วันวิสาข์ สรรพรอด,ภาวิณี สงวนรัตน์, ภัทรวรรณ ประสพผล)</p> <p>เจ้าหน้าที่บริหารงานทั่วไป (พม. = 1 อัตรา อนิรุทธ์ ชัยเสวก) (จนท.=1 อัตรา บุญเตียง จันทาศรี)</p> <p>นักวิชาการศึกษา (พม.=1 อัตรา พิระพัฒน์ ประกาสโนบล, พร.=1 อัตรา ประสงค์ ไทยสง่า, จนท.=1 อัตรา ทองสุข เทียมราช)</p> <p>ช่างเทคนิค (จนท. = 1 อัตรา จรินทร์ ม่วงมัน)</p> <p>ตำแหน่งแม่บ้าน จ้างจากบรยาดัฒมหาวิทยาลัย แม่บ้าน (จนท = 1 อัตรา นางวันดี พรหมไทย์)</p> |
|---|---|

โครงการจัดตั้งกองมาตรฐานวิชาการและประกันคุณภาพการศึกษา สำนักงานอธิการบดี

โครงสร้างการแบ่งส่วนงานภายในโครงการจัดตั้งกองมาตรฐานวิชาการและประกันคุณภาพการศึกษา สำนักงานอธิการบดี
มหาวิทยาลัยราชภัฏพิบูลสงคราม

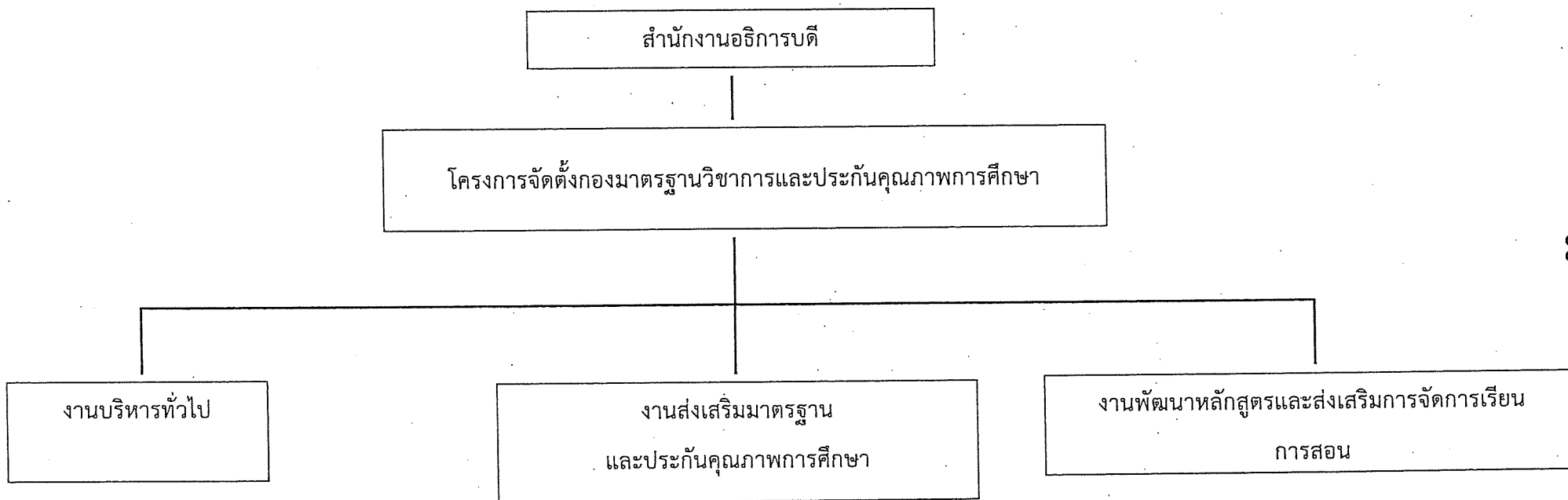

โครงสร้างการแบ่งส่วนหน่วยงานภายในโครงการจัดตั้งกองมาตรฐานวิชาการและประกันคุณภาพการศึกษา สำนักงานอธิการบดี

มหาวิทยาลัยราชภัฏพิบูลสงคราม

สำนักงานอธิการบดี

โครงการจัดตั้งกองมาตรฐานวิชาการและประกันคุณภาพการศึกษา

งานบริหารทั่วไป

งานส่งเสริมมาตรฐาน
และประกันคุณภาพการศึกษา

งานพัฒนาหลักสูตรและส่งเสริมการพัฒนาการเรียนการสอน

- หน่วยธุรการและสารบรรณ
- หน่วยการเงินและพัสดุ
- หน่วยวิเทศสัมพันธ์

- หน่วยส่งเสริมและพัฒนาระบบประกันคุณภาพการศึกษา
- หน่วยติดตามและประเมินคุณภาพการจัดการศึกษา

- หน่วยส่งเสริมและสนับสนุนการพัฒนาหลักสูตร
- หน่วยติดตามและตรวจสอบคุณภาพหลักสูตร
- หน่วยการจัดการเรียนการสอนรายวิชาศึกษาทั่วไป
- หน่วยสหกิจศึกษา
- หน่วยภาษาต่างประเทศ

โครงสร้างอัตรากำลัง/ตำแหน่งในโครงการจัดตั้งกองมาตรฐานวิชาการและประกันคุณภาพการศึกษา สำนักงานอธิการบดี
มหาวิทยาลัยราชภัฏพิบูลสงคราม

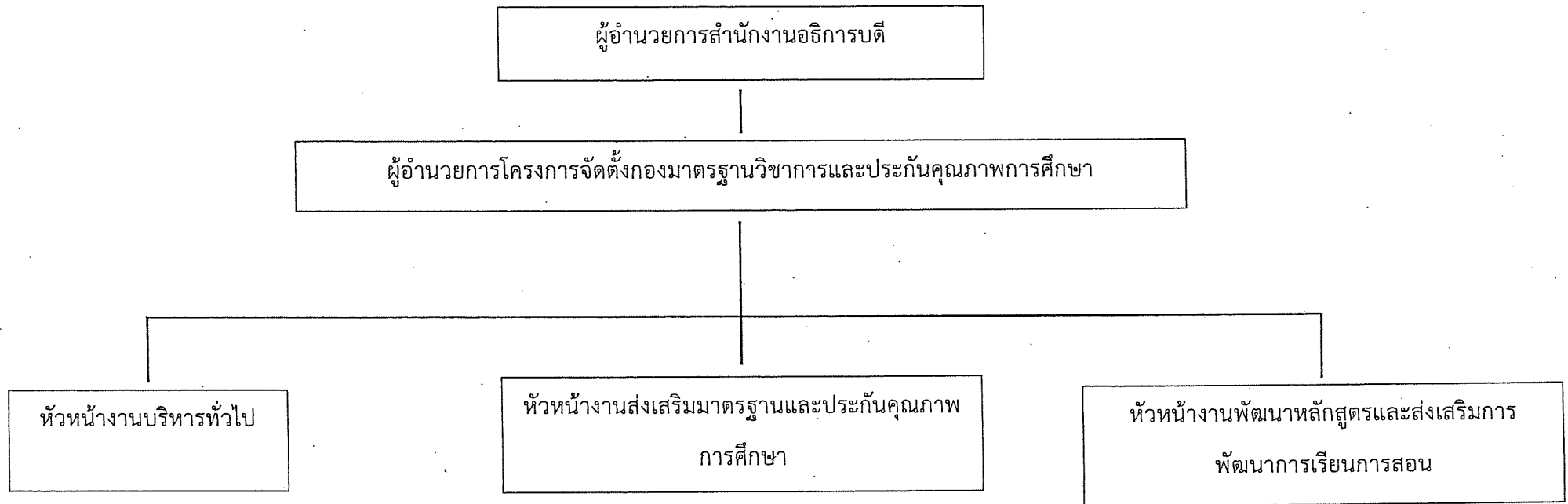

- เจ้าหน้าที่บริหารงานทั่วไป (ครอง 1+ว่าง1 = 2)
- นักวิเทศสัมพันธ์ (ครอง 1 =1)

- นักวิชาการศึกษา (ครอง 3 = 3)

- นักวิชาการศึกษา (ครอง 5 = 5)

โครงสร้างอัตรากำลัง/ตำแหน่งในโครงการจัดตั้งกองมาตรฐานวิชาการและประกันคุณภาพการศึกษา สำนักงานอธิการบดี
มหาวิทยาลัยราชภัฏพิบูลสงคราม

โครงการจัดตั้งกองมาตรฐานวิชาการและประกันคุณภาพการศึกษา มีจำนวนอัตราดังนี้

1. ผู้อำนวยการ 1 อัตรာ
ว่าง 1 อัตรာ
หมายเหตุ : พม. = 1 อัตรာ นิภา ชื่นทองมอญ ตำแหน่งนักวิชาการศึกษา (รักษาการ)
2. งานบริหารทั่วไป 3 อัตรာ
เจ้าหน้าที่บริหารงานทั่วไป (พม. = 1 อัตรာ วรรณภา แก้วเขียวเหลือง)
เจ้าหน้าที่บริหารงานทั่วไป (ว่าง 1 อัตรာ)
นักวิเทศสัมพันธ์ (พม. = 1 อัตรာ ลัดดา ปิ่นสกุล)
3. งานส่งเสริมมาตรฐานและประกันคุณภาพศึกษา 3 อัตรာ
นักวิชาการศึกษา (พม. = 1 อัตรာ นันทน์ภัส สุ่มยง , พร. = 1 พิลาวรรณ ประจำทอง
, เจ้าหน้าที่ประจำตามสัญญา 1 ยลลัดดา กองทัพไทย)
4. งานพัฒนาหลักสูตรและส่งเสริมการจัดการเรียนการสอน 5 อัตรာ
นักวิชาการศึกษา (พม. = 3 อัตรာ ลูกขวัญ อินคล้าย / กฤตณัฐ สัตยสุนทร /
ธรรมสาคร รุ่งนิมิต , เจ้าหน้าที่ประจำตามสัญญา 2 กิตติยรัตน์ จันทร์หอม
, ศรัณรัตน์ ใจขันธ์)

โครงการจัดตั้งศูนย์เทคโนโลยีสารสนเทศ สำนักงานอธิการบดี

โครงสร้างการแบ่งส่วนงานภายในโครงการจัดตั้งศูนย์เทคโนโลยีสารสนเทศ สำนักงานอธิการบดี มหาวิทยาลัยราชภัฏพิบูลสงคราม

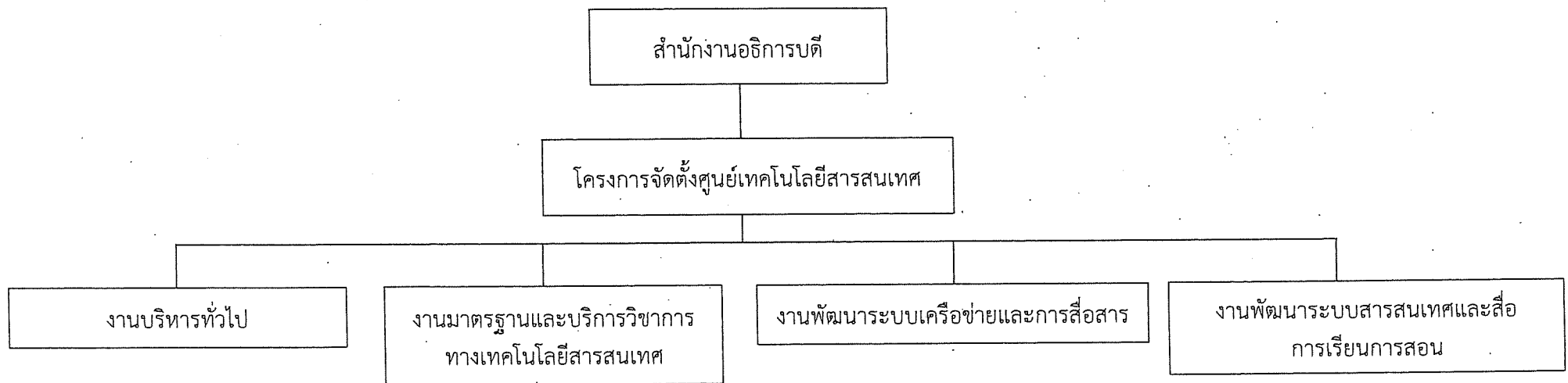

โครงสร้างการแบ่งส่วนหน่วยงานภายในโครงการจัดตั้งศูนย์เทคโนโลยีสารสนเทศ สำนักงานอธิการบดี มหาวิทยาลัยราชภัฏพิบูลสงคราม

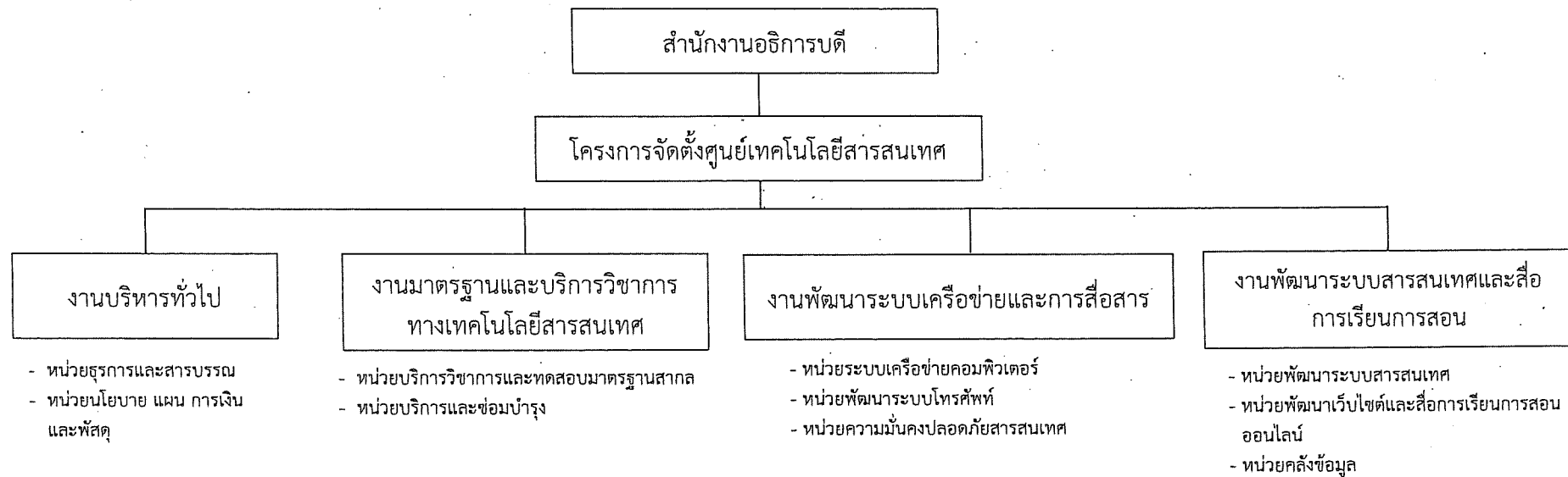

โครงสร้างอัตรากำลัง/ตำแหน่งในโครงการจัดตั้งศูนย์เทคโนโลยีสารสนเทศ สำนักงานอธิการบดี มหาวิทยาลัยราชภัฏพิบูลสงคราม

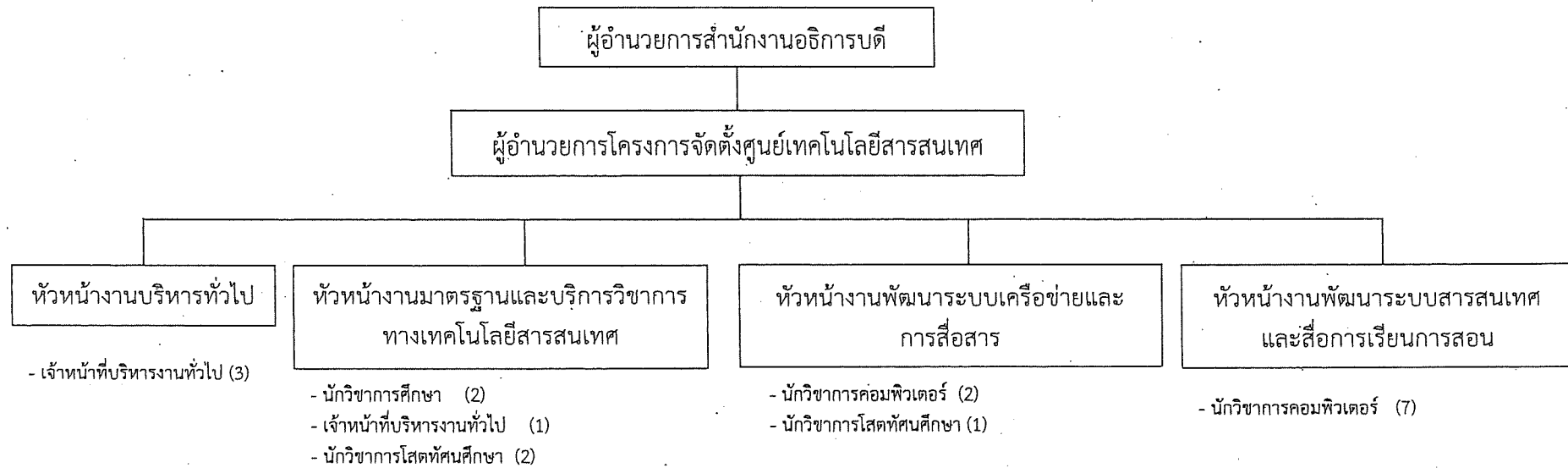

โครงการจัดตั้งศูนย์เทคโนโลยีสารสนเทศ มีจำนวนอัตราดังนี้

1. ผู้อำนวยการ	1 อัครา (- ว่าง -)	
2. งานบริหารทั่วไป	3 อัครา	เจ้าหน้าที่บริหารงานทั่วไป เจ้าหน้าที่บริหารงานทั่วไป
3. งานมาตรฐานและบริการวิชาการทางเทคโนโลยีสารสนเทศ	5 อัครา	นักวิชาการศึกษา เจ้าหน้าที่บริหารงานทั่วไป นักวิชาการโสตทัศนศึกษา
4. งานพัฒนาระบบเครือข่ายและการสื่อสาร	3 อัครา	นักวิชาการคอมพิวเตอร์ นักวิชาการโสตทัศนศึกษา
5. งานพัฒนาระบบสารสนเทศและสื่อการเรียนการสอน	7 อัครา	นักวิชาการคอมพิวเตอร์

พม. = 1 อัครา นางนิตยา ปิ่นแก้ว
 พม. = 1 อัครา นางอัญชลี เล็กประดิษฐ์ จนท. = 1 อัครา นางทิพาพรรณ โดมา
 พม. = 1 อัครา นางกิงกาณจน์ พรหมมาพงษ์ จนท. = 1 อัครา นางสาวปัทมาพร เงินแจ้ง
 จนท. = 1 อัครา นางสาวรัชฎาพร เทียนสุนทร
 พม. = 1 อัครา นายปณิธา บัวเผื่อน จนท. = 1 อัครา นายไพศาล เรืองภาพิณ
 พม. = 1 อัครา นายเชษฐลักษณ์ กลิ่นมาลี พร. = 1 อัครา นายสุชิน เขียวเนตร
 พม. = 1 อัครา นายชินศรvara ชูสนิท
 พม. = 5 อัครา นายวิวัฒน์ เจษฎาภรณ์พิพัฒน์, นายสุคนกานต์ สันติสุวรรณ, นายโสภณ พิณจกจิเจริญกุล,
 นายวุฒิพงศ์ คงสิบ, นางสาวจรรยา ยานะโส,
 จนท. = 1 อัครา นายรัฐวิภาค อุ่ทองมาก,
 พร. = 1 อัครา นายพิสุทธิ อี้แก้ว

โครงการจัดตั้งกองคลัง สำนักงานอธิการบดี

โครงสร้างการแบ่งส่วนงานภายในโครงการจัดตั้งกองคลัง สำนักงานอธิการบดี มหาวิทยาลัยราชภัฏพิบูลสงคราม

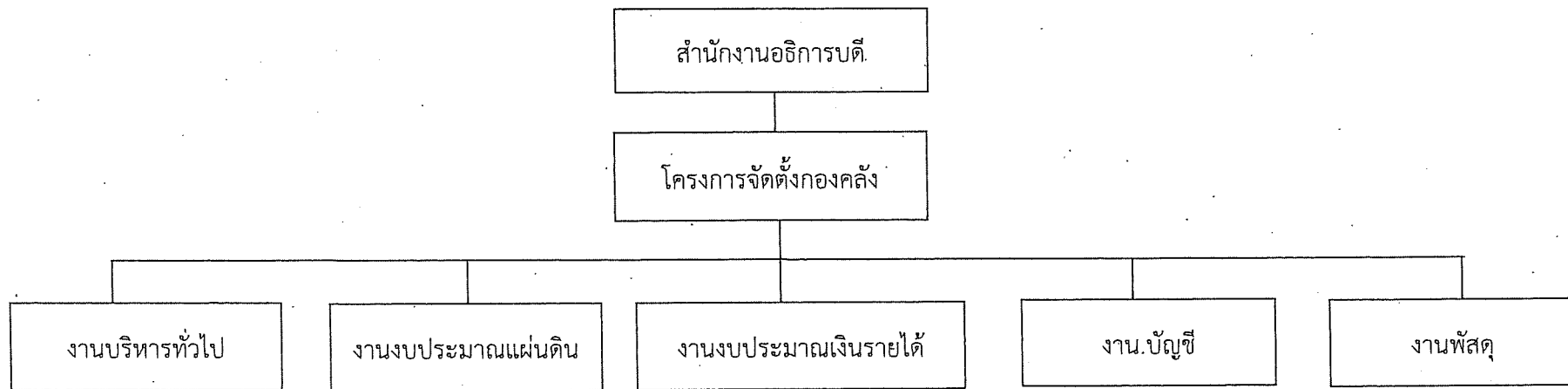

โครงสร้างการแบ่งส่วนหน่วยงานภายในโครงการจัดตั้งกองคลัง สำนักงานอธิการบดี มหาวิทยาลัยราชภัฏพิบูลสงคราม

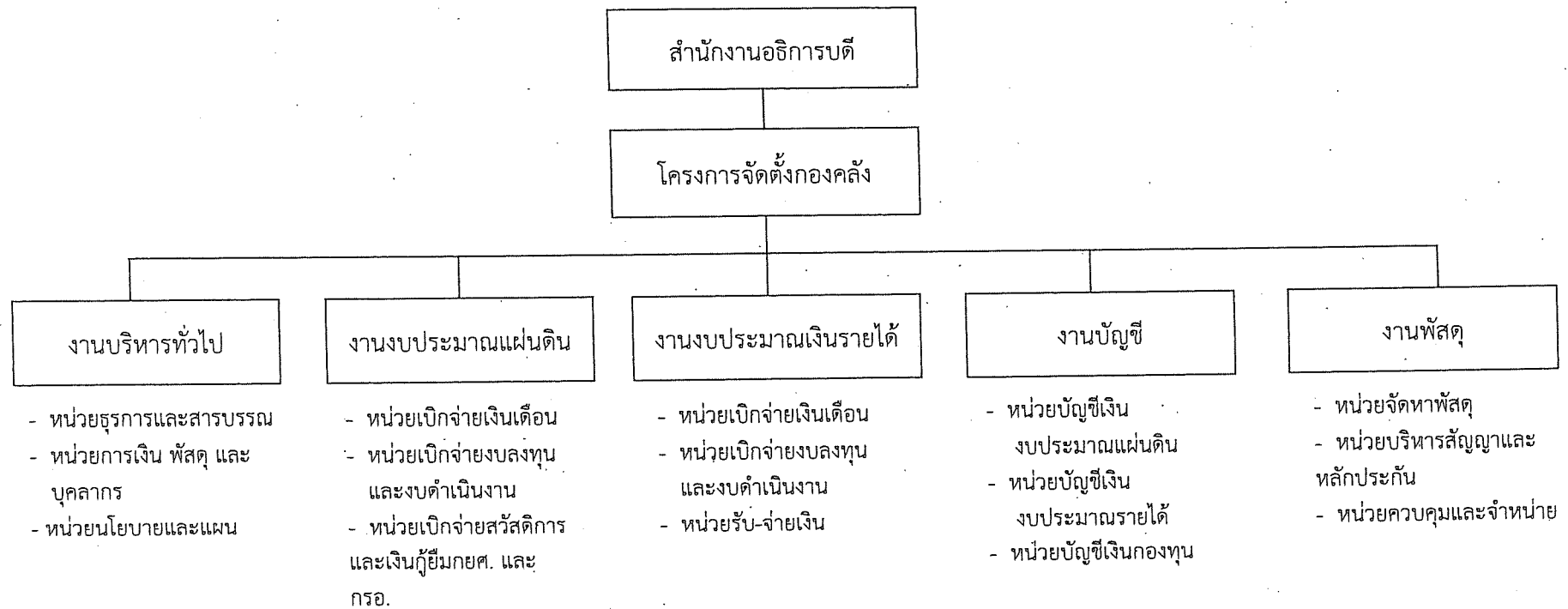

โครงสร้างอัตรากำลัง/ตำแหน่งในโครงการจัดตั้งกองคลังสำนักงานอธิการบดี มหาวิทยาลัยราชภัฏพิบูลสงคราม

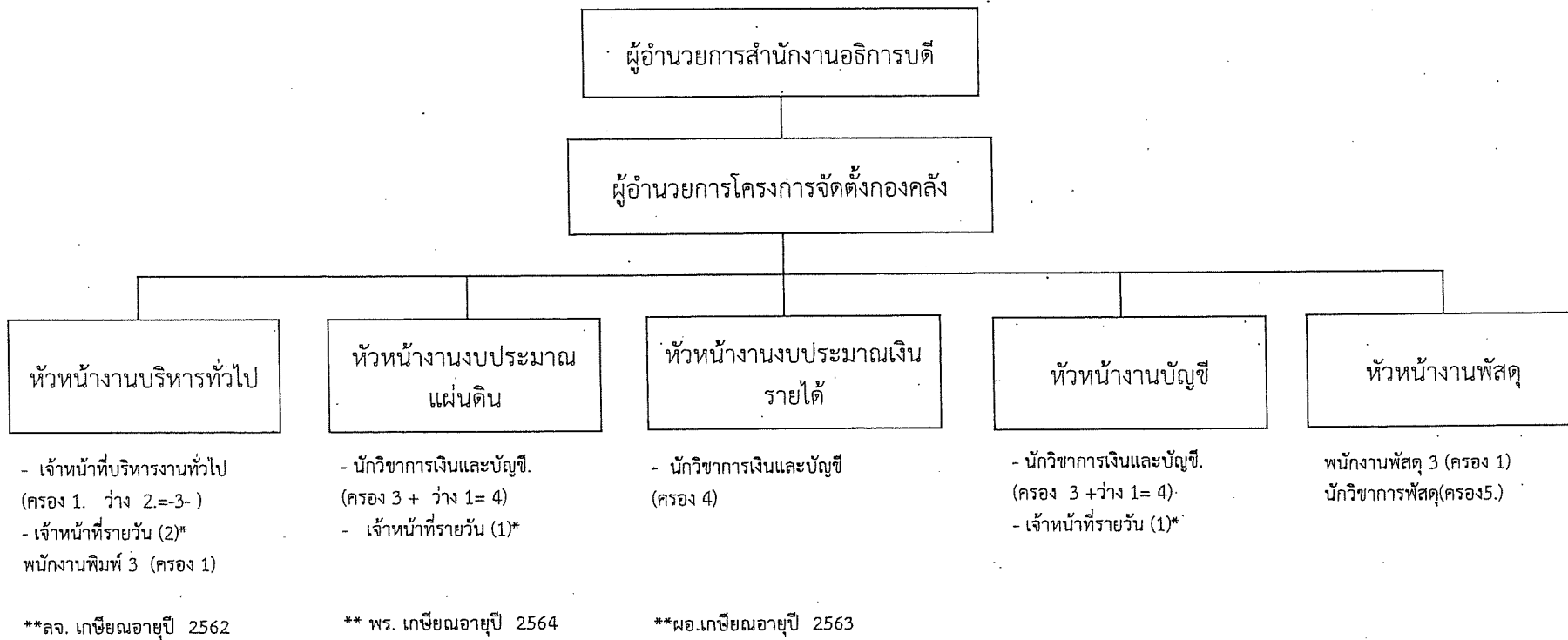

โครงสร้างอัตรากำลัง/ตำแหน่งในโครงการจัดตั้งกองคลัง สำนักงานอธิการบดี มหาวิทยาลัยราชภัฏพิบูลสงคราม

โครงการจัดตั้งกองคลัง มีจำนวนอัตราดังนี้

ผู้อำนวยการ	1	อัตร	เจ้าหน้าที่บริหารงานทั่วไป	(ขร. = 1	อัตร	น.ส.พรทิพย์ วัชรขนากุล) เกษียณอายุ	ปี 2563
1.งานบริหารทั่วไป	4	อัตร	เจ้าหน้าที่บริหารงานทั่วไป	(พร. = 1	อัตร	น.ส.สุวพัชร ศรีอุดม)	
			เจ้าหน้าที่บริหารงานทั่วไป	(รายวัน= 2	อัตร	น.ส.อรอนงค์ คำมี น.ส.วนิดา อ่ำอยู่)	
			พนักงานพิมพ์	3	(ลจ. = 1	อัตร	นางสุนีย์อินทรพุก) (เกษียณอายุ
2.งานงบประมาณแผ่นดิน	4	อัตร	นักวิชาการเงินและบัญชี	(พม. = 2	อัตร	น.ส.สาวิตรี ตีคน้อย, น.ส.กฤษณา วังเสนา)	
			นักวิชาการเงินและบัญชี	(จนท. = 1	อัตร	ว่าที่ ร.ต.หญิง สุวรรณา ต่อนจันทร์	
			นักวิชาการเงินและบัญชี	(รายวัน= 1	อัตร	น.ส.วลัยลักษณ์ พฤทธิสาริก	
			*เจ้าหน้าที่บริหารงานทั่วไป	(รายวัน.= 1	อัตร	น.ส.อรกานต์ ประยูรพันธ์	
3. งานงบประมาณเงินรายได้	4	อัตร	นักวิชาการเงินและบัญชี	(พม. = 3	อัตร	น.ส.นิตยา พ่วงหงษ์, น.ส.ธนัญกรณ์ สอนพูน, น.ส.สุนิสา รุ่งเรือง)	
			นักวิชาการเงินและบัญชี	(พร.= 1	อัตร	นางนันทนวล พ่วงเฟื่อง (เกษียณอายุ	ปี 2564)
4. งานบัญชี	4	อัตร	นักวิชาการเงินและบัญชี	(พม. = 2	อัตร	นางศิริรัตน์ วาทมธุรส, นางวันสนันท์ พรหมพุก.)	
			นักวิชาการเงินและบัญชี	(จนท.= 1	อัตร	น.ส.ศิริพร ปานบุญ)	
			นักวิชาการเงินและบัญชี	(รายวัน = 1	อัตร	น.ส.นันทนา ใจดี)	
6. งานพัสดุ	6	อัตร	นักวิชาการพัสดุ	(พม. = 5	อัตร	นางจิราภรณ์ สัมปุระพันธ์, น.ส.พิมพ์พิชญาน์ โฉมสุข,	
						น.ส.วารุณี แก้วกิ่งจันทร์, น.ส.วิวรรธนี สังข์ทอง, น.ส.เมวิกา รุ่งฉัตร)	
			พนักงานพัสดุ	3	(ลจ= 1	อัตร	นางอรทัย อิ่มอ่ำ)

โครงการจัดตั้งกองจัดการทรัพย์สินและสวัสดิการ สำนักงานอธิการบดี

โครงสร้างการแบ่งส่วนงานภายใน โครงการจัดตั้งกองจัดการทรัพย์สินและสวัสดิการ สำนักงานอธิการบดี มหาวิทยาลัยราชภัฏพิบูลสงคราม

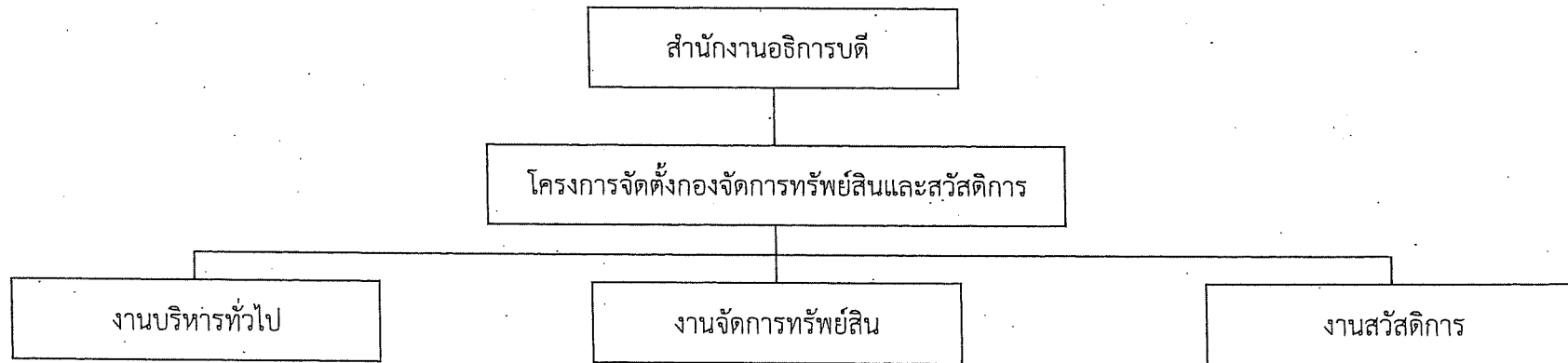

โครงสร้างการแบ่งส่วนหน่วยงานภายใน โครงการจัดตั้งกองจัดการทรัพย์สินและสวัสดิการ สำนักงานอธิการบดี มหาวิทยาลัยราชภัฏพิบูลสงคราม

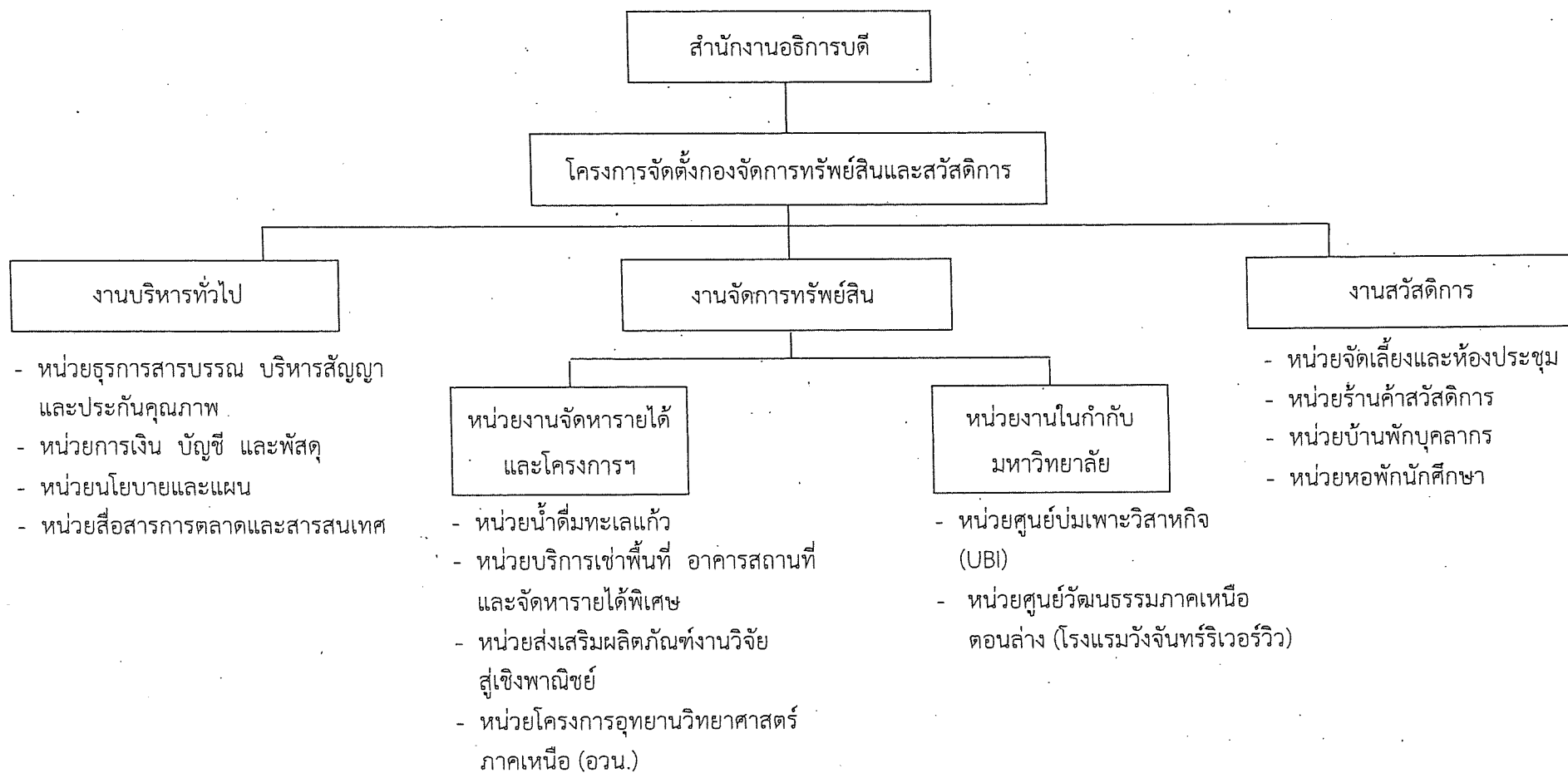

โครงสร้างอัตรากำลัง/ตำแหน่งใน โครงการจัดตั้งกองจัดการทรัพย์สินและสวัสดิการ สำนักงานอธิการบดี มหาวิทยาลัยราชภัฏพิบูลสงคราม

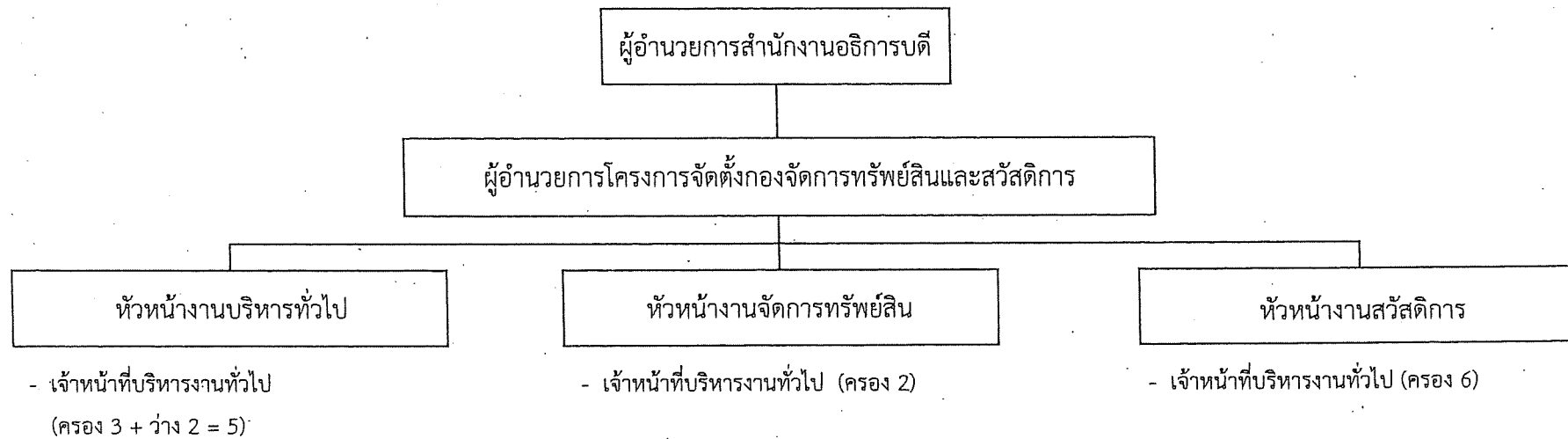

โครงการจัดตั้งกองจัดการทรัพย์สินและสวัสดิการมีจำนวนอัตรา ดังนี้

- | | |
|-------------------------------|---|
| 1. ผู้อำนวยการ 1 อัตรา | ว่าง 1 อัตรา |
| 2. งานบริหารทั่วไป 5 อัตรา | เจ้าหน้าที่บริหารงานทั่วไป (พม. = 3 อัตรา ปวีริศา เกษมสุข, พนาวัน เปรมศรี, รักชิตา ตีอำ), ว่าง 2 อัตรา |
| 3. งานจัดการทรัพย์สิน 2 อัตรา | เจ้าหน้าที่บริหารงานทั่วไป (พม. = 1 อัตรา นุชสรา พุ่มยิ้ม), (พร. = 1 อัตรา จัดตุพร มาทอง) |
| 4. งานสวัสดิการ 6 อัตรา | เจ้าหน้าที่บริหารงานทั่วไป (พม. = 4 อัตรา ธนียา คำปิ่น, วรกมล นaxon, ภิญญาพัชญ์ กล้าการคำ, สาวิตรี ดีจงทอง), (จนท. = 2 อัตรา พิมลพรรณ โพธิ์แก้ว, หนึ่งฤทัย หัวสี) |

ตำแหน่งแม่บ้าน เจ้าหน้าที่รักษาความปลอดภัย ช่างเทคนิค คนงาน เจ้าหน้าที่บริหารงานทั่วไป (23 อัตรา) จ้างจากงบรายได้มหาวิทยาลัย

1. แม่บ้าน

- | | | |
|------|----------------|------------|
| 1.1 | นางพุด | จันทะคุณ |
| 1.2 | นางสาวธัญชา | อินดี |
| 1.3 | นางซ็อน | เอมห้อง |
| 1.4 | นางสาวสมจิตร | พุลแสง |
| 1.5 | นางสาวเกษร | เอมห้อง |
| 1.6 | นางวิภารัตน์ | เรืองบุญญา |
| 1.7 | นางสาวลาวัลย์ | กลินหอม |
| 1.8 | นางบุญชู | เชื้อนุ่น |
| 1.9 | นางสาวพิมพ์นภา | คงทอง |
| 1.10 | นางสาวสำอางค์ | ครามปั่น |

2. เจ้าหน้าที่รักษาความปลอดภัย

- | | | |
|-----|---------------|------------------|
| 2.1 | นางสุรภา | โชติกิจขจร |
| 2.2 | นางบุญตา | พุกพงษ์ |
| 2.3 | นางสาวเจนจิรา | ปานมณี |
| 2.4 | -ว่าง- | อยู่ระหว่างสรรหา |
| 2.5 | นางวันทิพย์ | วันประยูร |
| 2.6 | นางสาวบรรเทา | ตุ้มสุข |
| 2.7 | นางพาขวัญ | เฟื่องอิม |
| 2.8 | นายขจรศักดิ์ | อยู่ดี |

3. ช่างเทคนิค

- | | | |
|-----|------------|-------------|
| 3.1 | นายอภิชาติ | วิเชียรชาติ |
|-----|------------|-------------|

4. คนงาน

- | | | |
|-----|----------|-----------|
| 4.1 | นายชนะพล | แคล้วโยธา |
| 4.2 | นายพิริ | มาตรพร |
| 4.3 | นายพิชญ | ทองศรีสุข |

5. เจ้าหน้าที่บริหารงานทั่วไป

- | | | |
|-----|-------------|-----------|
| 5.1 | นายกิตติภัส | แก้วบึงปก |
|-----|-------------|-----------|

หมายเหตุ : เจ้าหน้าที่โครงการ

- | | | |
|----|--------------|---|
| 1. | นางสาวปาติตา | คุ้มจ้อย (เงินบริหารหอพักนักศึกษา 15,000 บาท / เดือน) |
|----|--------------|---|

คณะครุศาสตร์

โครงสร้างการแบ่งส่วนงานภายในคณะครุศาสตร์ มหาวิทยาลัยราชภัฏพิบูลสงคราม

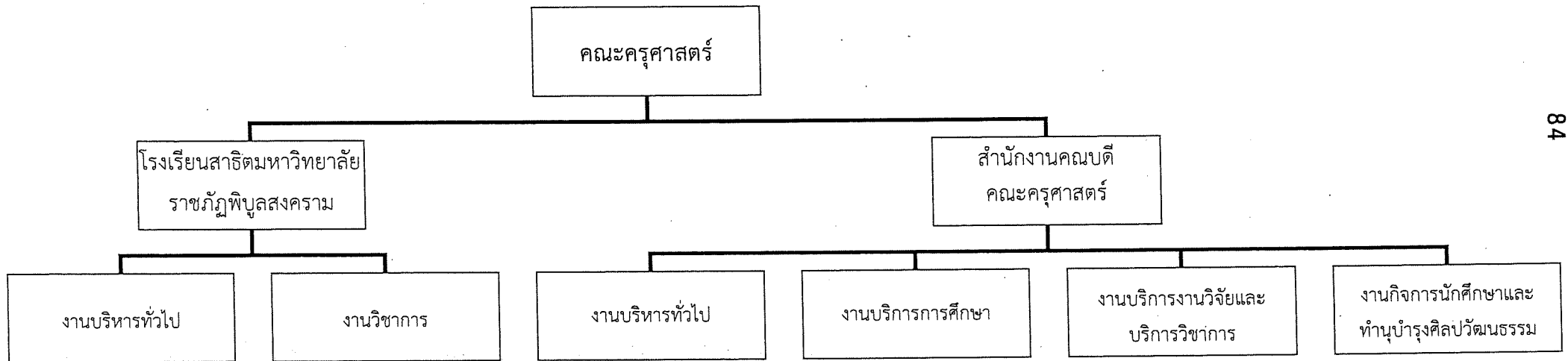

โครงสร้างการแบ่งส่วนหน่วยงานภายใน คณะครุศาสตร์ มหาวิทยาลัยราชภัฏพิบูลสงคราม

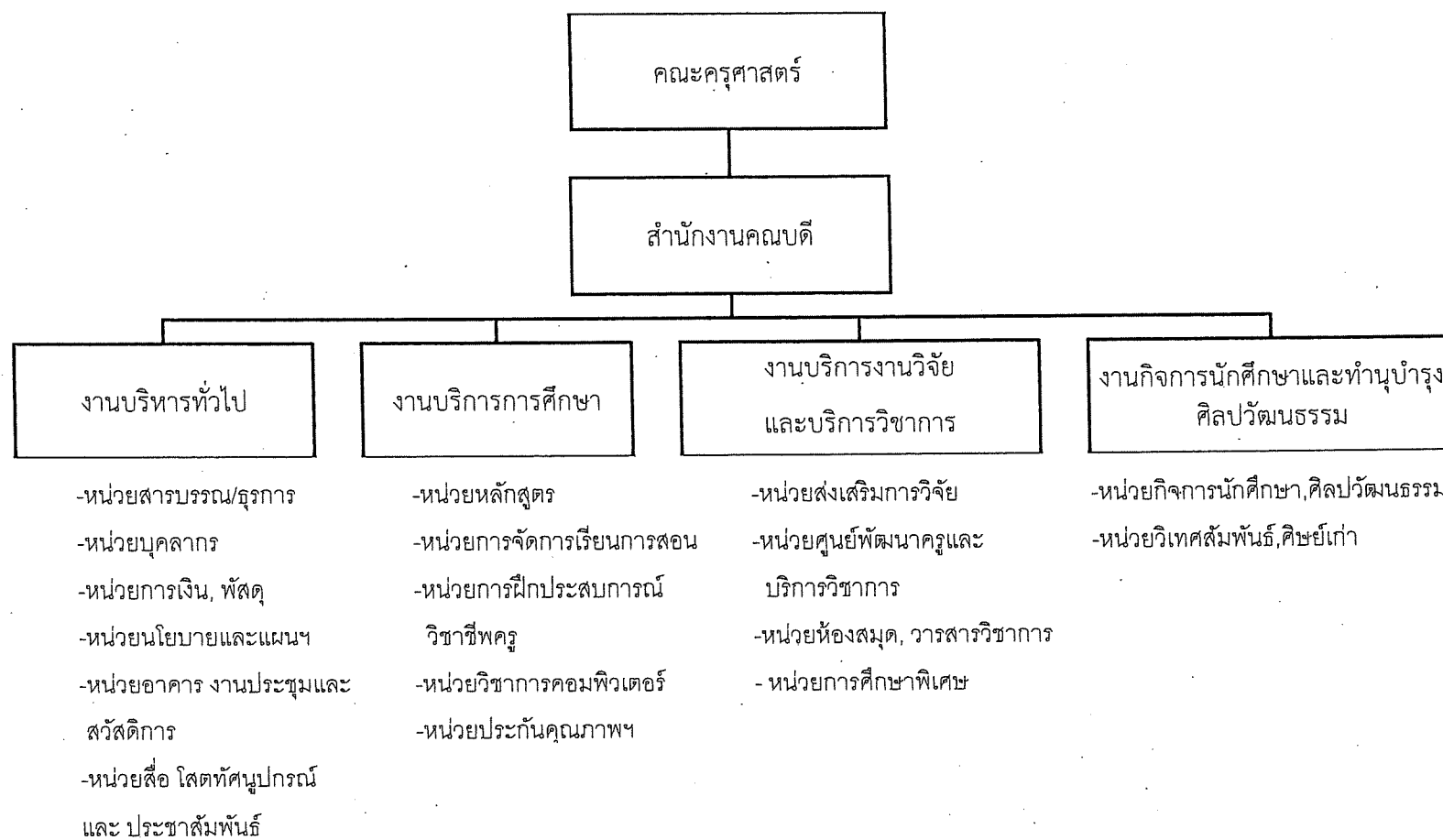

โครงสร้างอัตรากำลัง/ตำแหน่งในคณะครุศาสตร์ มหาวิทยาลัยราชภัฏพิบูลสงคราม

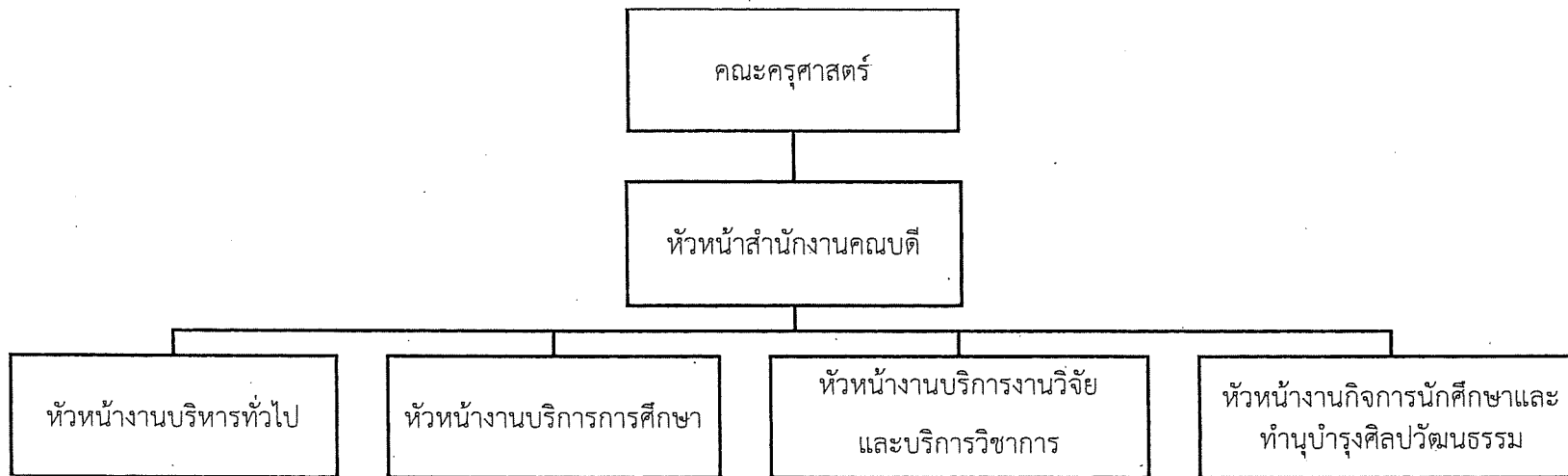

- เจ้าหน้าที่บริหารงานทั่วไป (ครอง 2 + ว่าง 4 = 6)
- นักวิชาการคอมพิวเตอร์ (ว่าง 1)

- เจ้าหน้าที่บริหารทั่วไป (ครอง 3)
- นักวิชาการศึกษา ระดับปริญญาตรี (ครอง 1)
- นักวิชาการศึกษา ระดับบัณฑิตศึกษา (ครอง 1)
- นักวิชาการคอมพิวเตอร์ (ครอง 1)

- เจ้าหน้าที่บริหารงานทั่วไป (ครอง 2)
- บรรณารักษ์ (ครอง 1)
- ครูการศึกษาพิเศษ (ครอง 3)
- ครู (ครอง 2)

- เจ้าหน้าที่บริหารทั่วไป (ครอง 1 + ว่าง 2 = 3)

โครงสร้างอัตรากำลัง/ตำแหน่งในคณะครุศาสตร์ มหาวิทยาลัยราชภัฏพิบูลสงคราม

คณะครุศาสตร์มีจำนวนอัตรา ดังนี้

1. หัวหน้าสำนักงานคณบดี 1 อัตรา

2. งานบริหารทั่วไป 7 อัตรา

3. งานบริการการศึกษา 6 อัตรา

4. งานบริการงานวิจัยและบริการวิชาการ 8 อัตรา

5. งานกิจการนักศึกษาและทำนุบำรุงศิลปะฯ 3 อัตรา

เจ้าหน้าที่บริหารงานทั่วไป (ว่าง 1)

เจ้าหน้าที่บริหารงานทั่วไป (พม. = 2 อัตรา นางอรธญา เจริญรัตน์ , น.ส.สายรุ่ง ตุ่นป้อม

นักวิชาการคอมพิวเตอร์ (ว่าง 1 อัตรา) , เจ้าหน้าที่บริหารงานทั่วไป (ว่าง 4 อัตรา)

เจ้าหน้าที่บริหารงานทั่วไป (พม. = 2 อัตรา น.ส.บังอร ฉิมอ่อง/นางจันทร์นภา ศรีกุลกิจ)

นักวิชาการคอมพิวเตอร์ (พม.=1 นายนรินทร์ อินตาดีบ)

นักวิชาการศึกษา ระดับบัณฑิตศึกษา (พม.=1 นางวนิดา ตรีพรหม)

นักวิชาการศึกษา ระดับปริญญาตรี (ประจำตามสัญญา = 1 น.ส.ลลิตา สีแสง)

เจ้าหน้าที่บริหารงานทั่วไป (ประจำตามสัญญา = 1 น.ส.วันวิสา ศรีสายคำ)

เจ้าหน้าที่บริหารงานทั่วไป (พม. = 2 อัตรา น.ส.กรวิกา มณีวัลย์, นางนฤมล ตุงคะสิริ)

บรรณารักษ์ (พม.=1 น.ส.พิชญานิษฐ์ ปานประสิทธิ์)

ครูการศึกษาพิเศษ (พร.= 3 อัตรา น.ส.ปราณี คำแหง, น.ส.อุ้นเรือน คล้ายทรัพย์, น.ส.ปรมพร ดอนไพโรธรรม)

ครู (พม.=1 อัตรา น.ส.สุนิภา โพธิ์สิงห์) (ประจำตามสัญญา =1 อัตรา นายภูมิมระพี ภัทรกรกาญจน์)

เจ้าหน้าที่บริหารงานทั่วไป (พม.=1 น.ส.วันเพ็ญ มณีวัลย์)

เจ้าหน้าที่บริหารงานทั่วไป (ว่าง 2 อัตรา)

โรงเรียนสาธิตมหาวิทยาลัยราชภัฏพิบูลสงคราม

โครงสร้างการแบ่งส่วนงานภายใน โรงเรียนสาธิตมหาวิทยาลัยราชภัฏพิบูลสงคราม คณะครุศาสตร์
มหาวิทยาลัยราชภัฏพิบูลสงคราม

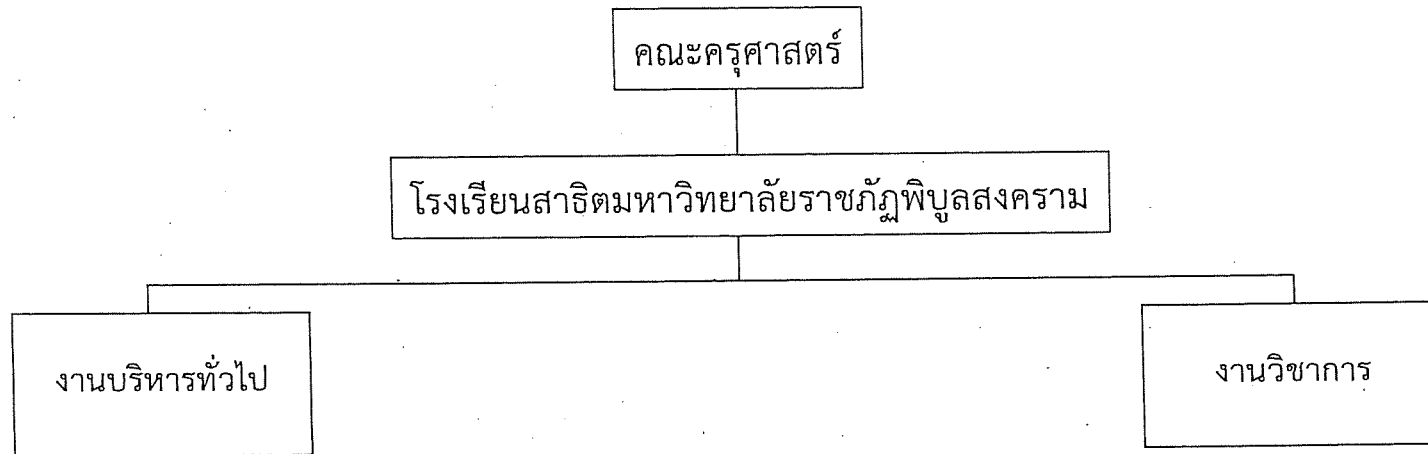

โครงสร้างการแบ่งส่วนหน่วยงานภายใน โรงเรียนสาธิตมหาวิทยาลัยราชภัฏพิบูลสงคราม คณะครุศาสตร์
มหาวิทยาลัยราชภัฏพิบูลสงคราม

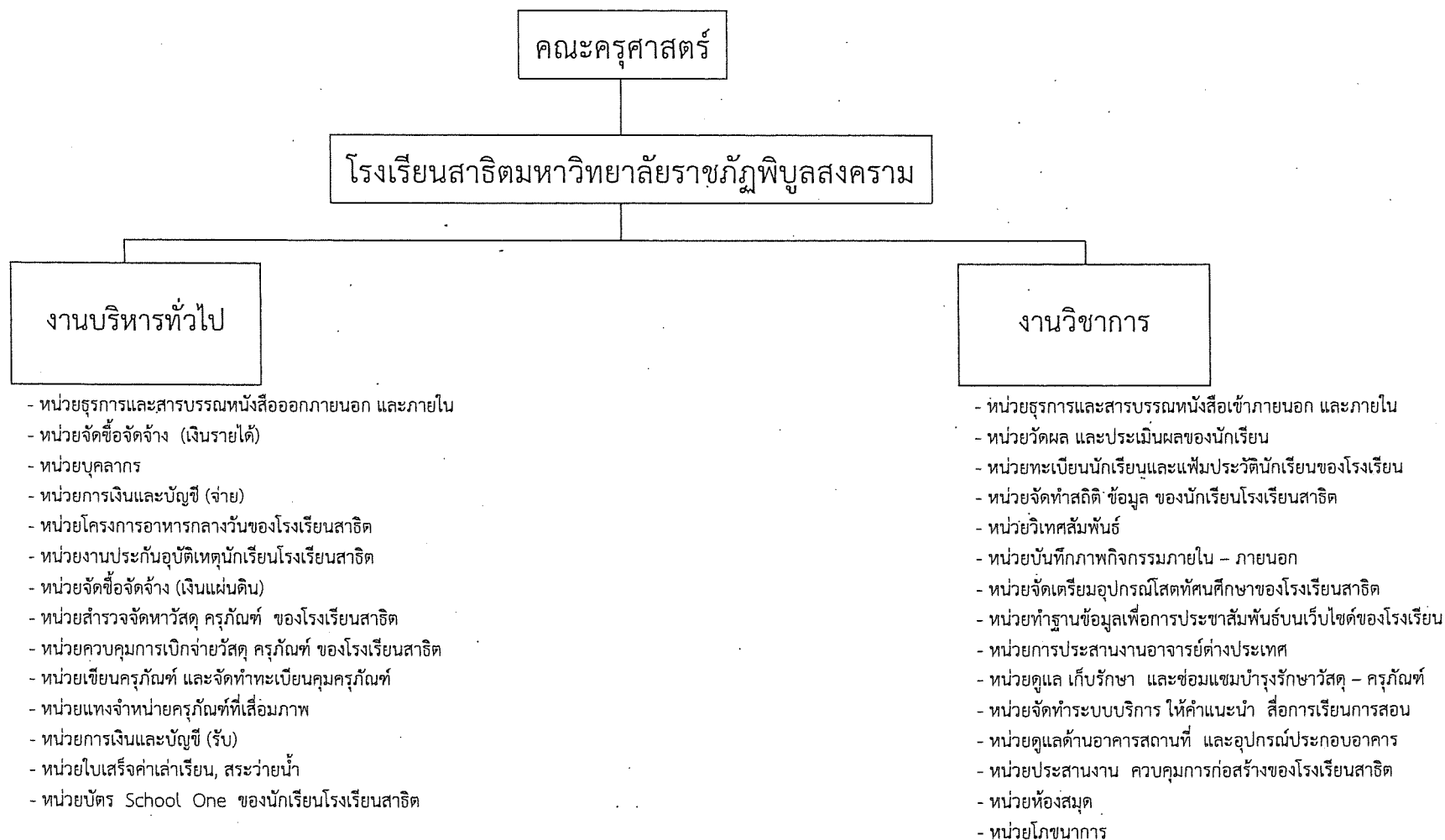

โครงสร้างอัตรากำลัง / ตำแหน่งในโรงเรียนสาธิตมหาวิทยาลัยราชภัฏพิบูลสงคราม คณะครุศาสตร์
มหาวิทยาลัยราชภัฏพิบูลสงคราม

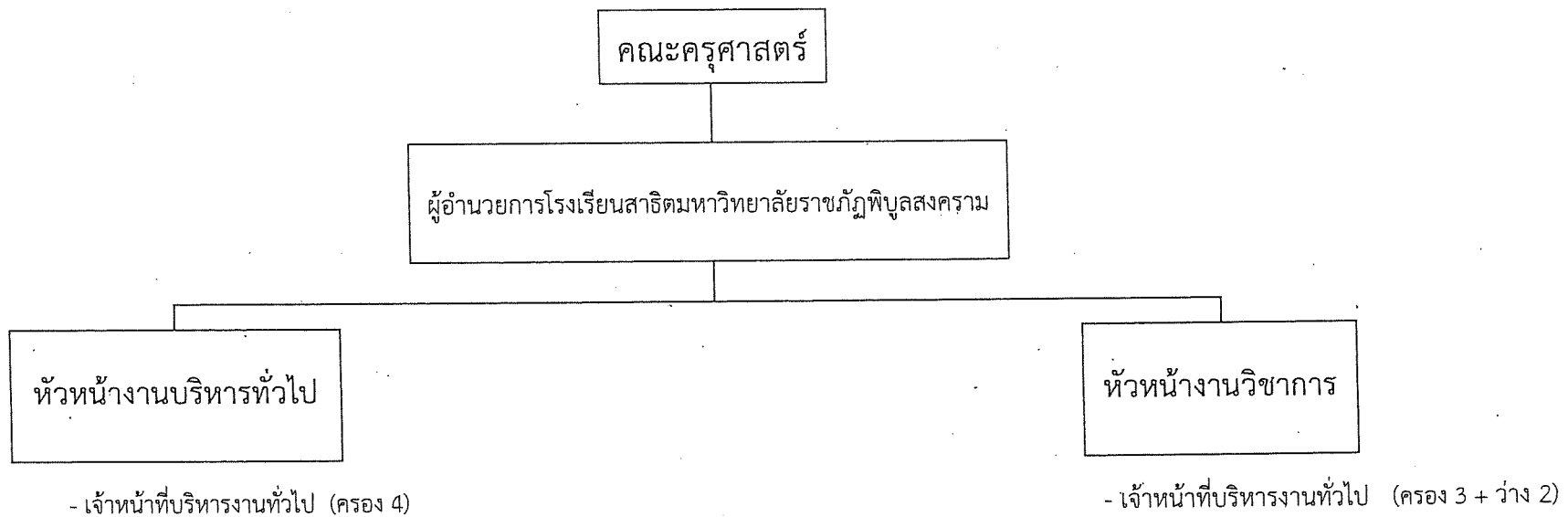

โรงเรียนสาธิตมหาวิทยาลัยราชภัฏพิบูลสงคราม คณะครุศาสตร์ มีจำนวนอัตรา ดังนี้

- | | | |
|-----------------------|---------|---|
| 1. ผู้อำนวยการ | 1 อัตรา | ข้าราชการพลเรือนฯ (ขร = 1 อัตรา ผู้ช่วยศาสตราจารย์ ดร.นิคม นาคอ้าย) |
| 2. งานบริหารงานทั่วไป | 4 อัตรา | เจ้าหน้าที่บริหารงานทั่วไป (พม. = 2 อัตรา อลอม พรหมอ่วม, ศรุตฯ แสงเงิน)
เจ้าหน้าที่บริหารงานทั่วไป (พร. = 1 อัตรา เบญจมาศ สุวรรณเทพ)
เจ้าหน้าที่บริหารงานทั่วไป (อินยธรรณ์ ทองมาก) |
| 3. งานวิชาการ | 5 อัตรา | เจ้าหน้าที่บริหารงานทั่วไป (พม. = 1 อัตรา สลิตา ทองคำพงษ์)
เจ้าหน้าที่บริหารงานทั่วไป (พร. = 1 อัตรา นัดคนัย ตันตวิชัย)
เจ้าหน้าที่บริหารงานทั่วไป (ลูกแก้ว อินทร์คล้าย)
เจ้าหน้าที่บริหารงานทั่วไป (ว่าง = 2 อัตรา) |

โครงสร้างอัตรากำลัง / ตำแหน่งในโรงเรียนสาธิตมหาวิทยาลัยราชภัฏพิบูลสงคราม คณะครุศาสตร์
มหาวิทยาลัยราชภัฏพิบูลสงคราม

ตำแหน่งคนงาน ช่างเครื่องยนต์ (17 อัตรา) จ้างจากงบรายได้หน่วยงาน

1. คนงาน (15)
 - 1.1 นางน้ำฝน จันทอง
 - 1.2 นางถนอม พ่วงศรี
 - 1.3 นางสาวกัลยา สุดมี
 - 1.4 นางสาวทัศนีย์ รอดภู
 - 1.5 นางเบญจมาศ สละเสื่อ
 - 1.6 นางนันทิพร หมวกหล้า
 - 1.7 นางสาวสุภาพร นวนเกิด
 - 1.8 นายประเทือง เมี้ยนเทศ
 - 1.9 นายสุรศักดิ์ วงศ์สุภา
 - 1.10 นางบุญญาตา คมินทกุล
 - 1.11 นายอนันต์ บุญครุฑ
 - 1.12 นายประทีป เมี้ยนเทศ
 - 1.13 นายอิทธิพัทธ์ ไชยศรี
 - 1.14 นางสาวบุญมา พุดบัวทอง
 - 1.15 นางสาวอำไพพรรณ มะลาพิมพ์
2. ช่างเครื่องยนต์(พนักงานขับรถ) (2)
 - 2.1 ว่าง
 - 2.2 นายเอกชัย ไชยยะ

คณะเทคโนโลยีการเกษตรและอาหาร

โครงสร้างการแบ่งส่วนงานภายใน คณะเทคโนโลยีการเกษตรและอาหาร มหาวิทยาลัยราชภัฏพิบูลสงคราม

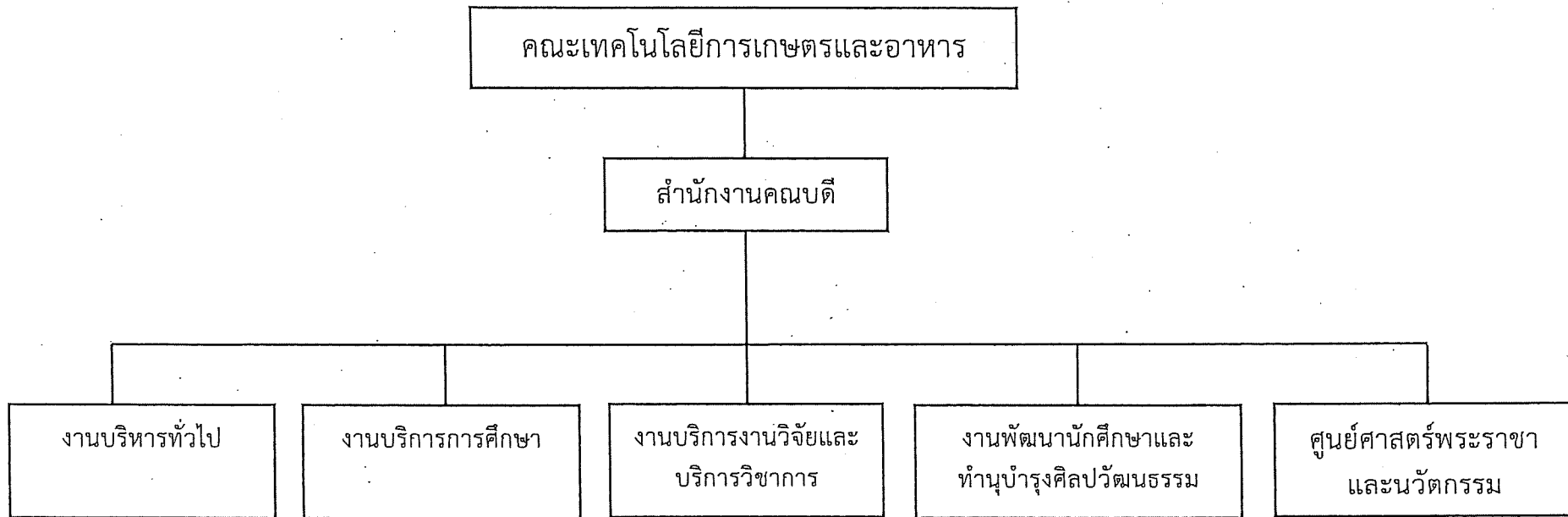

โครงสร้างการแบ่งส่วนหน่วยงานภายใน คณะเทคโนโลยีการเกษตรและอาหาร มหาวิทยาลัยราชภัฏพิบูลสงคราม

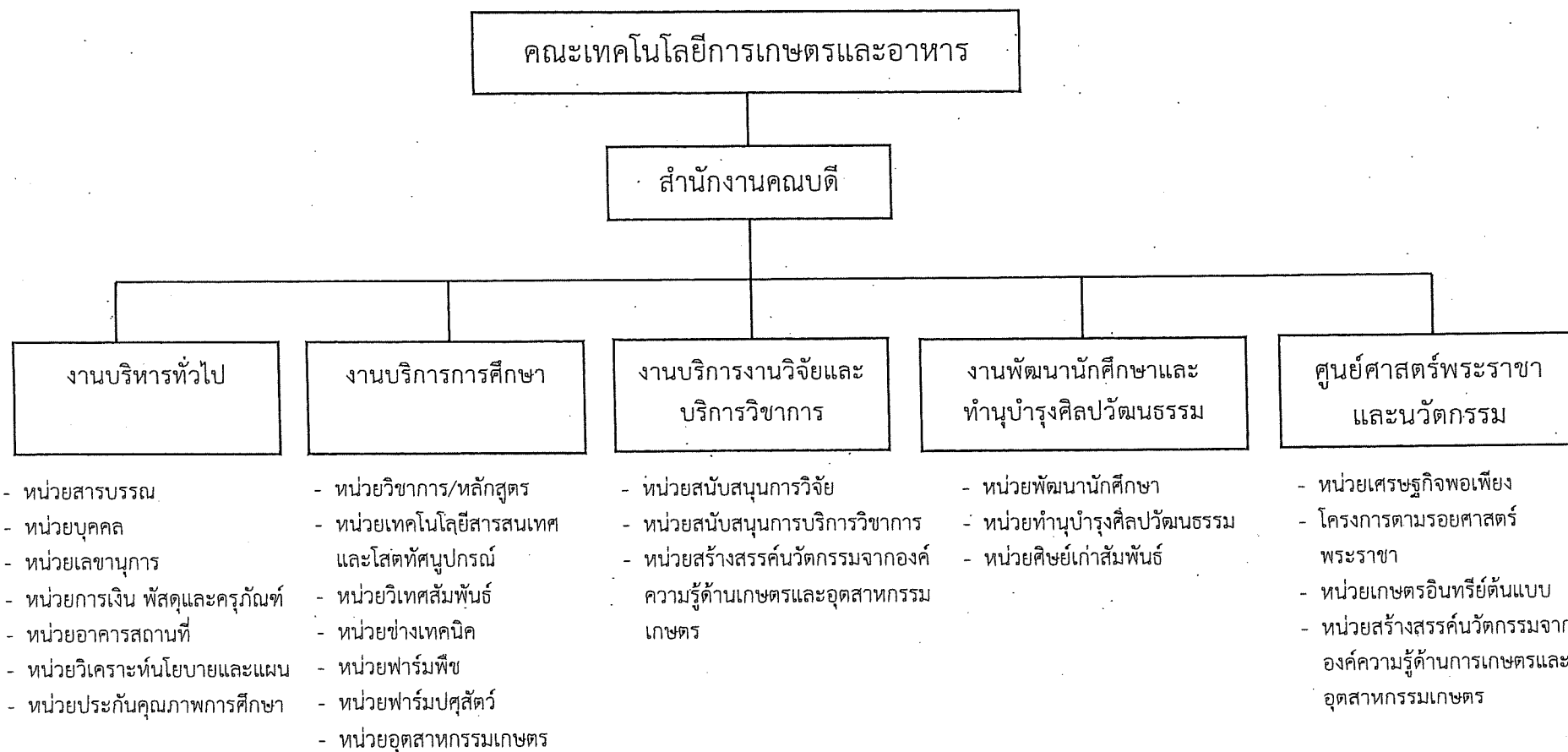

โครงสร้างอัตรากำลัง / ตำแหน่งในคณะเทคโนโลยีการเกษตรและอาหาร มหาวิทยาลัยราชภัฏพิบูลสงคราม

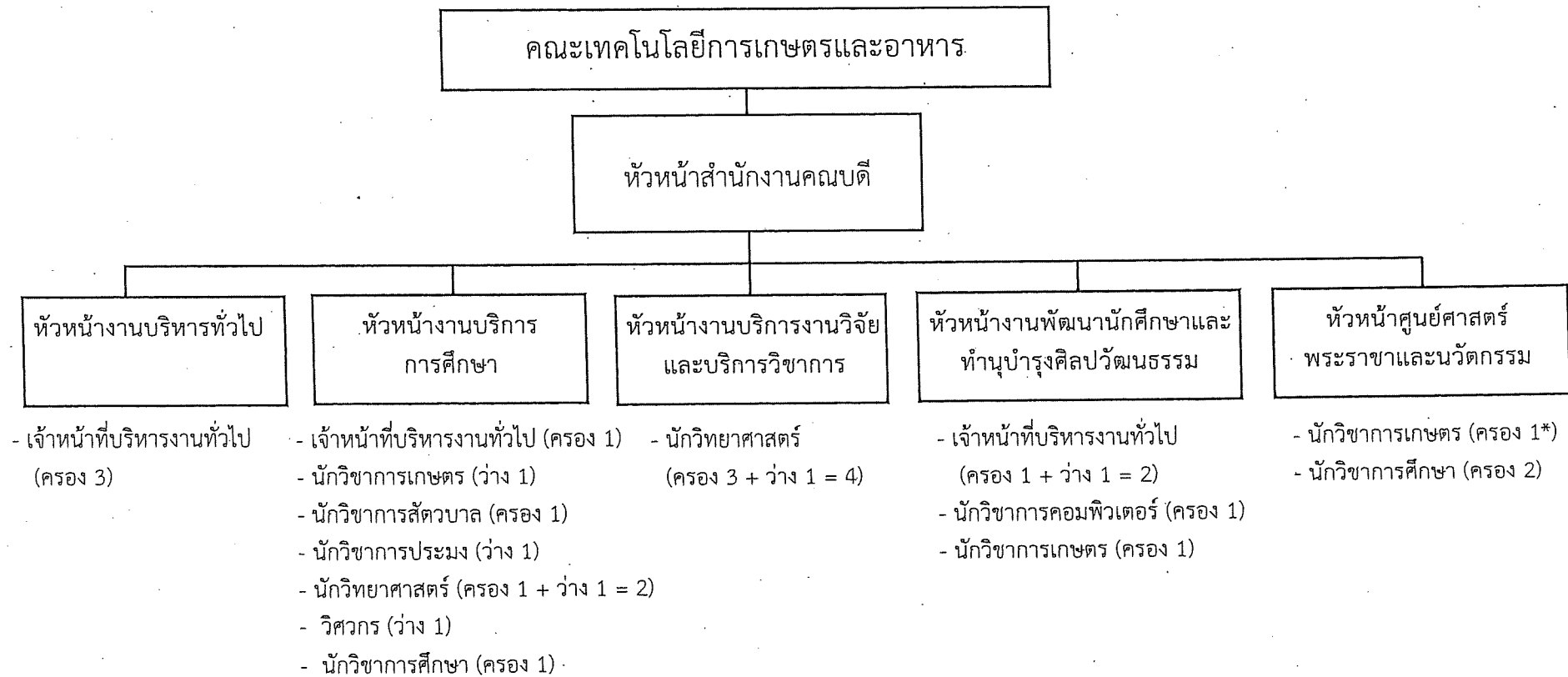

โครงสร้างอัตรากำลัง / ตำแหน่งในคณะเทคโนโลยีการเกษตรและอาหาร มหาวิทยาลัยราชภัฏพิบูลสงคราม

คณะเทคโนโลยีการเกษตรและอาหารมีจำนวนอัตรา ดังนี้

1. หัวหน้าสำนักงานคณบดี 1 อัตรา ว่าง 1 อัตรา หมายเหตุ : พม. = 1 อัตรา อติศักดิ์ แก้วทองทรัพย์ ตำแหน่งเจ้าหน้าที่บริหารงานทั่วไป (รักษาการ)
2. งานบริหารทั่วไป 3 อัตรา เจ้าหน้าที่บริหารงานทั่วไป (พม. = 2 อัตรา จิราพร น่วมนุช, นิรินดา เฉลิมสถาน, จนท. = 1 อัตรา จิราภรณ์ คลอดเพ็ง)
3. งานบริการการศึกษา 8 อัตรา เจ้าหน้าที่บริหารงานทั่วไป (พม. = 1 อัตรา กรวรรณ ทองสอน), นักวิชาการเกษตร (ว่าง = 1 อัตรา), นักวิชาการสัตวบาล (พม. = 1 อัตรา สุกัญญา แต่งโม), นักวิชาการประมง (ว่าง = 1 อัตรา), นักวิทยาศาสตร์ (ปจส. = 1 อัตรา ศรีณญา สอนมณี , ว่าง = 1 อัตรา), วิศวกร (ว่าง = 1 อัตรา), นักวิชาการศึกษา (จนท. = 1 อัตรา ฟูมมาลา)
4. งานบริการงานวิจัยและบริการวิชาการ 4 อัตรา นักวิทยาศาสตร์ (พม. = 3 อัตรา ปรรัดนา อินบุญรอด, ธนศ ทองทุ่ง, ดวงกมล โดมิ, ว่าง = 1 อัตรา)
5. งานพัฒนานักศึกษาและทำนุบำรุงศิลปวัฒนธรรม 4 อัตรา เจ้าหน้าที่บริหารงานทั่วไป (พม. = 1 อัตรา นิรุทธิ์ ทาอ่อน, ว่าง = 1 อัตรา), นักวิชาการคอมพิวเตอร์ (พม. = 1 อัตรา พรพนม นันทะเสน) = 1 อัตรา, นักวิชาการเกษตร (พม. = 1 อัตรา รัตน์ อุประป๋วย)
6. ศูนย์ศาสตร์พระราชานวัตกรรม 3 อัตรา นักวิชาการเกษตร (ลจ = 1 อัตรา ณัฐพงษ์ พรตอณก่อ*), นักวิชาการศึกษา (จนท. = 2 อัตรา ว่าที่ ร.ต. วีระบุลย์กิตติ ชุมพรม่วง, อนุพล อัครพันธ์)

ตำแหน่งผู้ปฏิบัติงานการเกษตร ผู้ปฏิบัติงานสัตวบาล ช่างเทคนิค คนงาน (จ้างด้วยงบประมาณได้มหาวิทยาลัย (10))

1. นายราวิน เอี่ยมหุ่น ตำแหน่ง ผู้ปฏิบัติงานการเกษตร
2. นางสุนันทา ยอดเกตุ ตำแหน่ง ผู้ปฏิบัติงานการเกษตร
3. นางชวนฝัน กองพล ตำแหน่ง ผู้ปฏิบัติงานการเกษตร
4. นายอุบล ทองสุวรรณ ตำแหน่ง ผู้ปฏิบัติงานสัตวบาล
5. นายพนม อินทสิทธิ์ ตำแหน่ง คนงาน
6. นางบุญเลิศ กลิ่นทับ ตำแหน่ง คนงาน
7. นายกนกพล เรืองลือ ตำแหน่ง ช่างเทคนิค
8. นางสาวสิริพร หัวหาญ ตำแหน่ง คนงาน
9. นายวีรยุทธ มั่นคง ตำแหน่ง คนงาน
10. นายสันติภาพ โพธิ์ศรี ตำแหน่ง คนงาน

คณะเทคโนโลยีอุตสาหกรรม

โครงสร้างการแบ่งส่วนงานภายในคณะเทคโนโลยีอุตสาหกรรม มหาวิทยาลัยราชภัฏพิบูลสงคราม

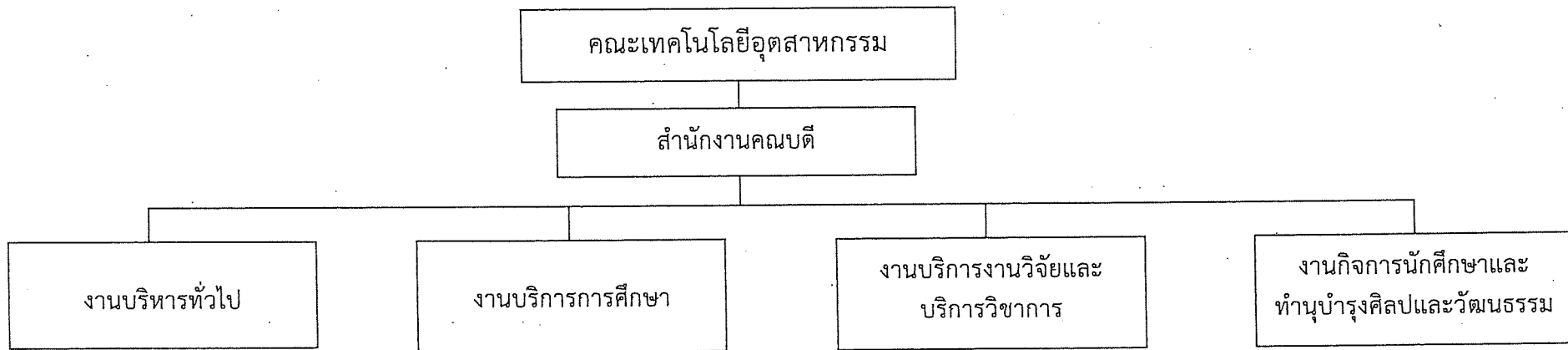

โครงสร้างการแบ่งส่วนหน่วยงานใน คณะเทคโนโลยีอุตสาหกรรม มหาวิทยาลัยราชภัฏพิบูลสงคราม

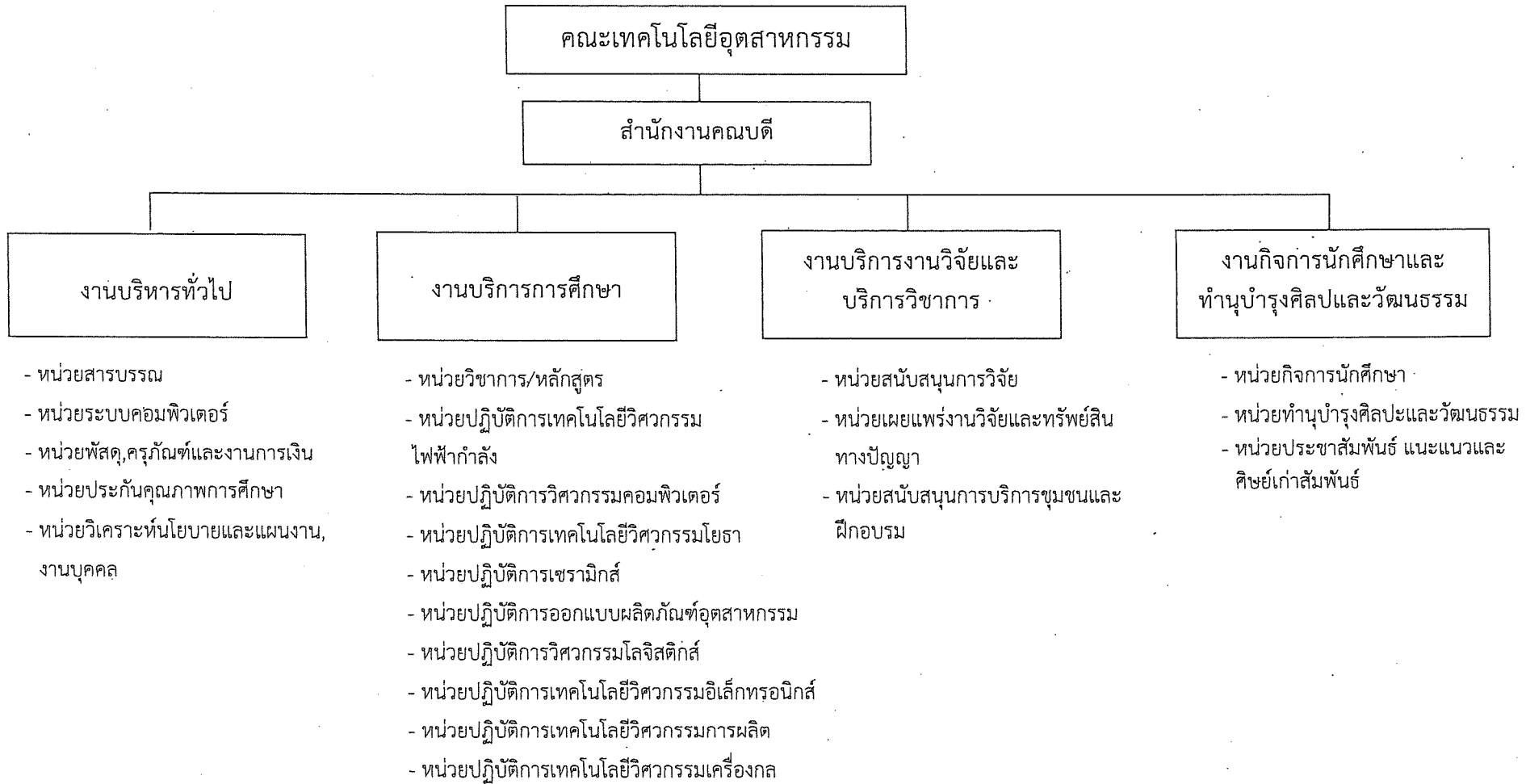

โครงสร้างอัตรากำลัง/ตำแหน่งในคณะเทคโนโลยีอุตสาหกรรม มหาวิทยาลัยราชภัฏพิบูลสงคราม



โครงสร้างอัตรากำลัง/ตำแหน่งในคณะเทคโนโลยีอุตสาหกรรม มหาวิทยาลัยราชภัฏพิบูลสงคราม

คณะเทคโนโลยีอุตสาหกรรมมีจำนวนอัตรา ดังนี้

1. หัวหน้าสำนักงานคณบดี ว่าง 1 อัตรา หมายเหตุ : พม. = 1 อัตรา น.ส.ญาดา ไกรกิจราษฎร์ ตำแหน่งเจ้าหน้าที่บริหารงานทั่วไป (รักษาการ)
- 2.งานบริหารทั่วไป เจ้าหน้าที่บริหารงานทั่วไป (พม. = 1 อัตรา น.ส.วันเพ็ญ ศรีบุญมาก , ว่าง = 3 อัตรา
นักวิชาการคอมพิวเตอร์ (พม. = 1 อัตรา นายวิจิต เหล็กคำ)
- 3.งานบริการการศึกษา นักวิชาการการศึกษา (พม. = 1 อัตรา นางจิตต์ศยา โฉมสำเภา)
นักวิทยาศาสตร์ (พม. = 3 อัตรา นายสุวัตร ขยานันท์ , นายกฤษณะ กลิ่นดี , นายนฤพล สิงห์กลิ่น)
(จนท.ประจำตามสัญญา 3 อัตรา นายสถาพร ทิมवंดี , น.ส.นภาพร แก้วทิพย์ , นายปัทวี ปานอ่วย) , ว่าง = 5 อัตรา
*ตำแหน่งต่ำกว่าปริญญาตรี ปัจจุบันตำแหน่งช่างเครื่องยนต์ นายภิรมย์ อ่ำอ่อน และ นายสำเร็จ แผลก่อง
แฝงอยู่ในตำแหน่ง นักวิทยาศาสตร์ 2 อัตรา
นักวิชาการคอมพิวเตอร์ (พม. = 1 อัตรา นายสมเจตน์ ทองดี)
- 4.งานบริการงานวิจัยและ
บริการวิชาการ นักวิชาการการศึกษา (พม. = 2 อัตรา น.ส.อมรรัตน์ คล้ายสอน , นางสาวณัฐณพัชร กลิ่นใจ)
เจ้าหน้าที่บริหารงานทั่วไป = ว่าง 1 อัตรา
- 5.งานกิจการนักศึกษาและ
ทำนุบำรุงศิลปะและวัฒนธรรม นักวิชาการการศึกษา (พม. = 1 อัตรา น.ส.อริศรา นุชเปรม) , ว่าง = 1 อัตรา
เจ้าหน้าที่บริหารงานทั่วไป = ว่าง 1 อัตรา
*หมายเหตุ ปัจจุบันตำแหน่งช่างประณีตศิลป์ นายชันแก้ว สมบูรณ์
แฝงอยู่ในตำแหน่ง เจ้าหน้าที่บริหารงานทั่วไป 1 อัตรา

คณะมนุษยศาสตร์และสังคมศาสตร์

โครงสร้างการแบ่งส่วนงานภายในคณะมนุษยศาสตร์และสังคมศาสตร์ มหาวิทยาลัยราชภัฏพิบูลสงคราม

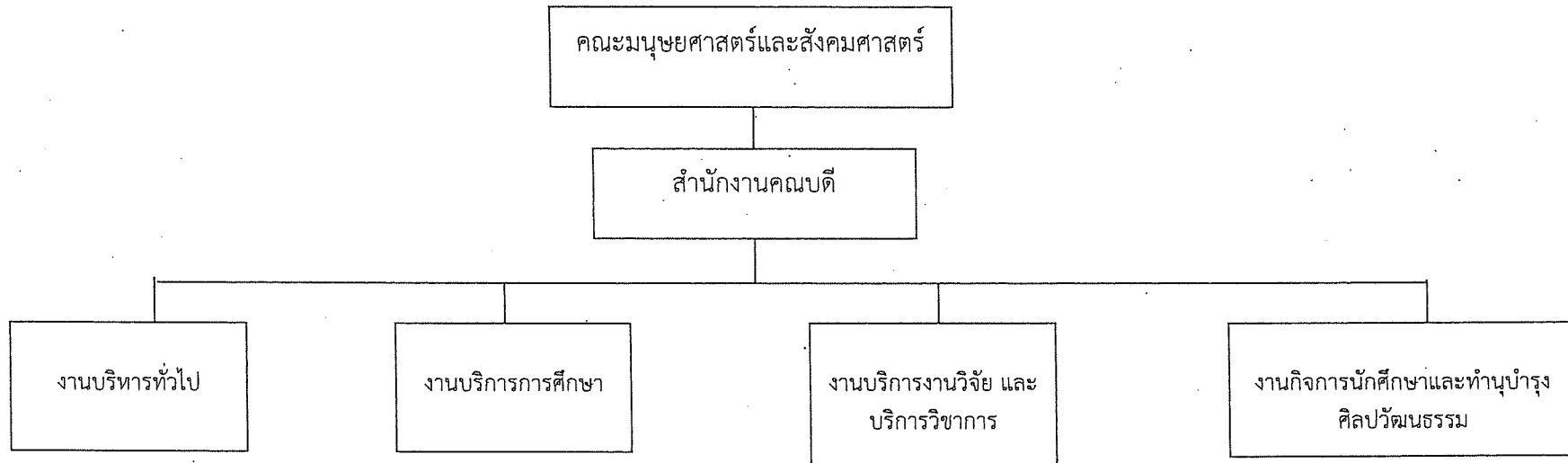

โครงสร้างการแบ่งส่วนหน่วยงานภายในคณะมนุษยศาสตร์และสังคมศาสตร์มหาวิทยาลัยราชภัฏพิบูลสงคราม

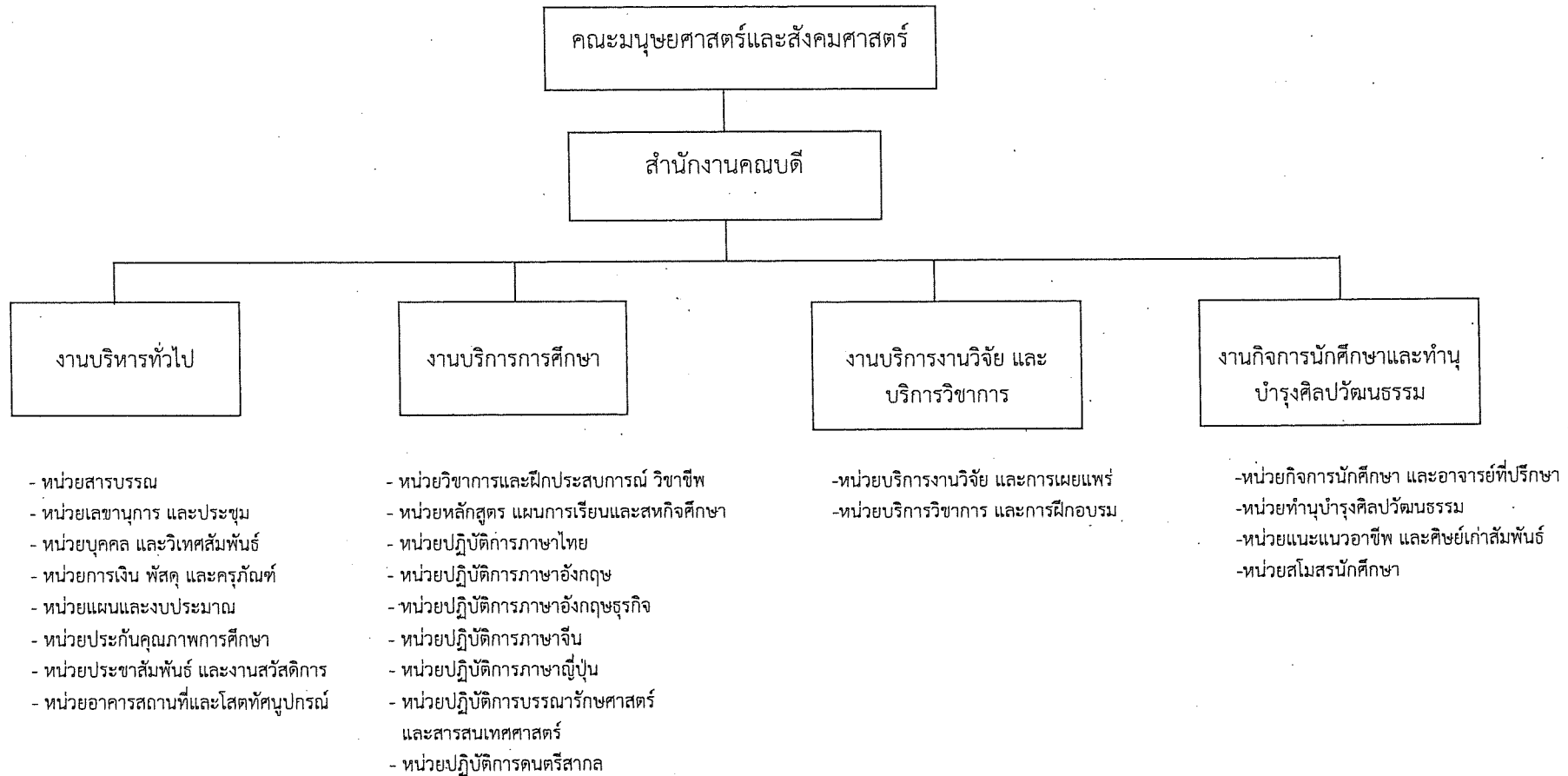

โครงสร้างอัตรากำลัง/ตำแหน่งในคณะมนุษยศาสตร์และสังคมศาสตร์ มหาวิทยาลัยราชภัฏพิบูลสงคราม

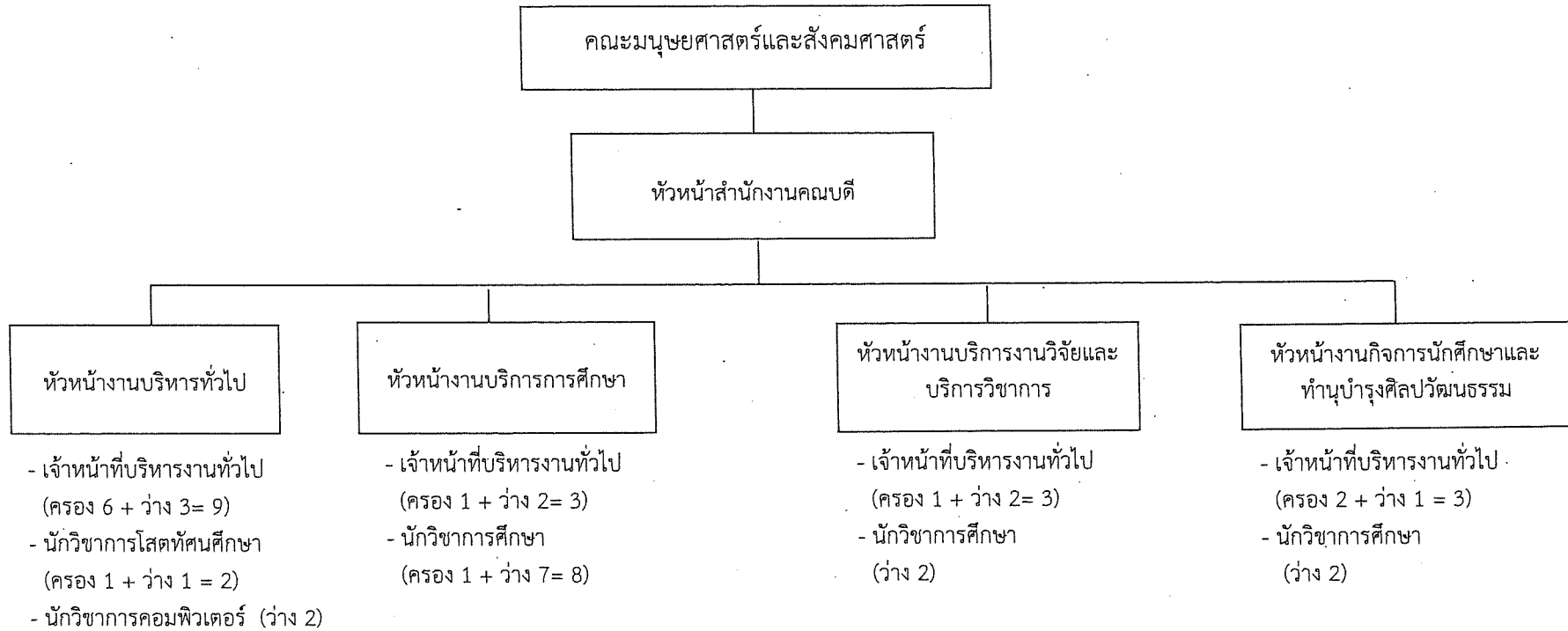

คณะมนุษยศาสตร์และสังคมศาสตร์มีจำนวนอัตรากำลัง ดังนี้

1. หัวหน้าสำนักงานคณบดี

2. งานบริหารทั่วไป

3. งานบริการการศึกษา

4. งานบริการงานวิจัยและบริการวิชาการ

5. งานกิจการนักศึกษาและทำนุบำรุงศิลปวัฒนธรรม

เจ้าหน้าที่บริหารงานทั่วไป (ว่าง = 1 อัตรากำลัง)

เจ้าหน้าที่บริหารงานทั่วไป (พ.ม. = 4 อัตรากำลัง) ปานแย้ม, ยุพิน โพธิ์ทอง, วสันต์ลักษณะ สัตย์ประกอบ, พรชัย บุญยก

จนท. = 2 อัตรากำลัง วิชิตา, ภูษิตวราภรณ์, รัชฎา สิ้นตั้ง, ว่าง = 3

นักวิชาการโสตทัศนศึกษา (พ.ม. = 1 อัตรากำลัง) ทนงค์ดี ท่าโพธิ์, ว่าง = 1

นักวิชาการคอมพิวเตอร์ (ว่าง = 2)

เจ้าหน้าที่บริหารงานทั่วไป (พ.ม. = 1 อัตรากำลัง) เพ็ชรพูล, ว่าง = 2

นักวิชาการศึกษา (จนท. = 1 อัตรากำลัง) นางพางา สุขโอสถ, ว่าง = 7

เจ้าหน้าที่บริหารงานทั่วไป (พ.ม. = 1 อัตรากำลัง) คงคล่อม, ว่าง = 2, นักวิชาการศึกษา (ว่าง = 2)

เจ้าหน้าที่บริหารงานทั่วไป (พ.ม. = 1 อัตรากำลัง) อดิโรจน์ บัวทับ, จนท. = 1 กาญจนา วงษ์วัฒนพงษ์, ว่าง = 1

นักวิชาการศึกษา (ว่าง = 2)

คณะวิทยาการจัดการ

โครงสร้างการแบ่งส่วนงานภายใน คณะวิทยาการจัดการ มหาวิทยาลัยราชภัฏพิบูลสงคราม

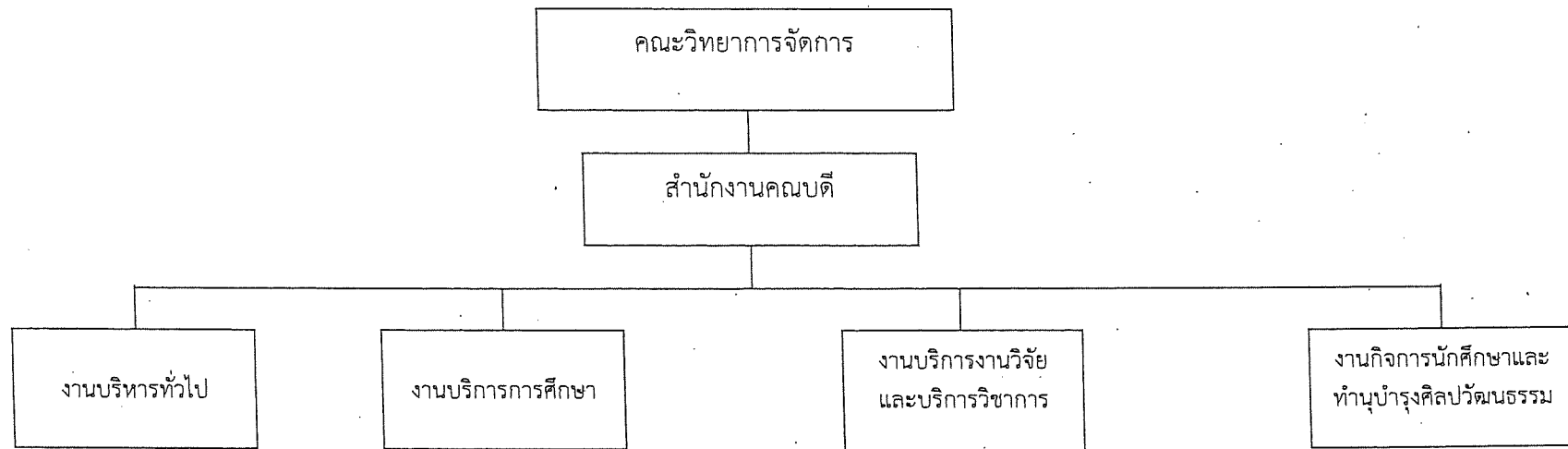

โครงสร้างการแบ่งส่วนหน่วยงานภายในคณะวิทยาการจัดการ มหาวิทยาลัยราชภัฏพิบูลสงคราม

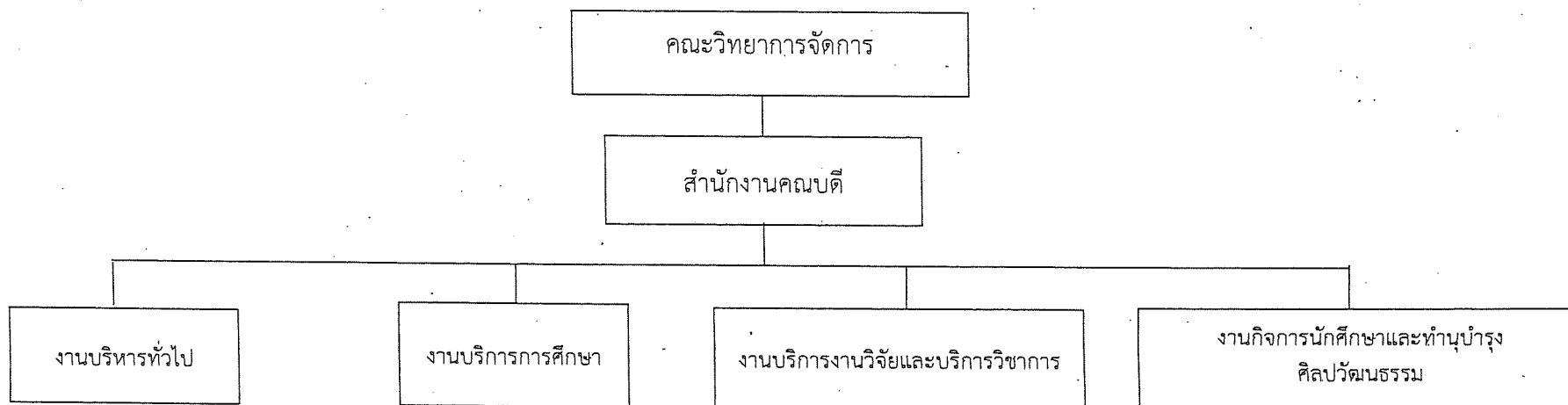

- หน่วยงานบริหาร
- หน่วยงานบุคคล
- หน่วยงานแผนและงบประมาณ
- หน่วยงานการเงินและบัญชี
- หน่วยงานพัสดุและครุภัณฑ์
- หน่วยงานเลขานุการและการประชุม
- หน่วยงานสวัสดิการ
- หน่วยงานโสตทัศนูปกรณ์และการประชาสัมพันธ์
- หน่วยงานอาคารสถานที่
- หน่วยงานยานพาหนะ

- หน่วยงานส่งเสริมงานวิชาการ
- หน่วยงานหลักสูตรและแผนการเรียน
- หน่วยงานฝึกประสบการณ์วิชาชีพและสหกิจศึกษา
- หน่วยงานกำหนดตำแหน่งและแต่งตั้งให้ดำรงตำแหน่งทางวิชาการ
- หน่วยงานปฏิบัติการสาขาวิชาวิทยาศาสตร์
- หน่วยงานปฏิบัติการสาขาวิชาการท่องเที่ยวและบริการ
- หน่วยงานปฏิบัติการสาขาวิชาการจัดการ
- หน่วยงานปฏิบัติการสาขาวิชาการตลาด
- หน่วยงานปฏิบัติการสาขาวิชาการจัดการทรัพยากรมนุษย์
- หน่วยงานปฏิบัติการสาขาวิชาการจัดการเทคโนโลยีสารสนเทศทางธุรกิจ
- หน่วยงานปฏิบัติการสาขาวิชาการบัญชี
- หน่วยงานปฏิบัติการสาขาวิชาเศรษฐศาสตร์ธุรกิจ
- หน่วยงานปฏิบัติการสาขาวิชาการจัดการค้าปลีก
- หน่วยงานปฏิบัติการบัณฑิตศึกษา

- หน่วยงานสนับสนุนการบริการวิชาการ
- หน่วยงานสนับสนุนการวิจัยและเผยแพร่
- หน่วยงานสนับสนุนการฝึกอบรม
- หน่วยงานสนับสนุนศูนย์ที่ปรึกษาวิจัย และบริการวิชาการ
- หน่วยงานพัฒนาระบบคอมพิวเตอร์และเทคโนโลยีสารสนเทศ

- หน่วยงานกิจการนักศึกษา และพัฒนานักศึกษา
- หน่วยงานทำนุบำรุงศิลปวัฒนธรรม
- หน่วยงานศูนย์แนะแนวอาชีพและศิษย์เก่าสัมพันธ์
- หน่วยงานประกันคุณภาพการศึกษา

โครงสร้างอัตรากำลัง / ตำแหน่งในคณะวิทยาการจัดการ มหาวิทยาลัยราชภัฏพิบูลสงคราม

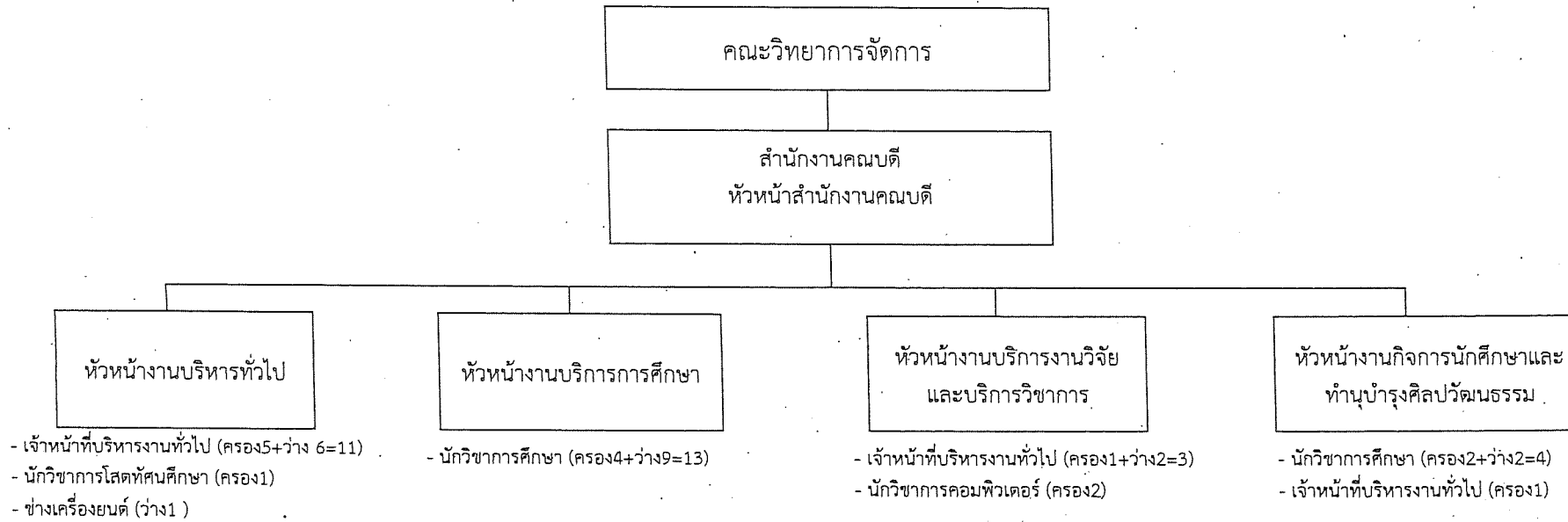

คณะวิทยาการจัดการ มีจำนวนอัตรา ดังนี้

- | | |
|--|--|
| 1. หัวหน้าสำนักงานคณบดี 1 อัตรา | เจ้าหน้าที่บริหารงานทั่วไป (ว่าง.= 1 อัตรา) |
| 2. งานบริหารทั่วไป 13 อัตรา | เจ้าหน้าที่บริหารงานทั่วไป (พม. = 4 อัตรา คือ นางมาริน จันทรวงศ์, น.ส.ณัฐกานต์ ขุบทองนุ่ม, น.ส.จิราภรณ์ มีแท่ง, น.ส.จารุวรรณ เพ็ญจีน)
(จนท.=1 อัตรานายศิริพันธ์ ทิมจันทร์ (จนท.ว่าง = 6อัตรา)
นักวิชาการโสตทัศนศึกษา (จนท.= 1 อัตรานายนัธพงศ์ ภูคอง)
ช่างเครื่องยนต์ (ว่าง=1 อัตรา) |
| 3. งานบริการการศึกษา 13 อัตรา | นักวิชาการศึกษา (พม. = 3 อัตรา คือ น.ส.ภคินี ดิบทิพย์, น.ส.กมลรัตน์ บุญอาจ, น.ส.วารภรณ์จันทะศรี) (นวก.= 1 อัตรา ว่าที่ร.ต.หญิงอรุณทัย กาวน) (นวก.ว่าง = 9อัตรา) |
| 4. งานบริการงานวิจัยและบริการวิชาการ 5 อัตรา | เจ้าหน้าที่บริหารงานทั่วไป (พม.= 1 อัตรา น.ส.หนึ่งฤทัย ล้อมผล(จนท.ว่าง = 2อัตรา)
นักวิชาการคอมพิวเตอร์ (ครอง2) คือพม. = 1 อัตรา คือ น.ส.สุรียพร แก้วหล่อ, จนท.= 1 อัตรา คือ นายปรัชญา คำเส็ง |
| 5. งานกิจการนักศึกษาและทำนุบำรุงศิลปวัฒนธรรม 5 อัตรา | นักวิชาการศึกษา = 2 อัตรา นายจิราวุฒิ मुखเพชร, ว่าที่ร.ต.หญิงนาคยา แก้วอิน(นวก.ว่าง = 2 อัตรา)
เจ้าหน้าที่บริหารงานทั่วไป (พร.1 อัตรา น.ส.หรรษา สันติวิไลลักษณ์) |

คณะวิทยาศาสตร์และเทคโนโลยี

โครงสร้างการแบ่งส่วนงานภายใน คณะวิทยาศาสตร์และเทคโนโลยี มหาวิทยาลัยราชภัฏพิบูลสงคราม

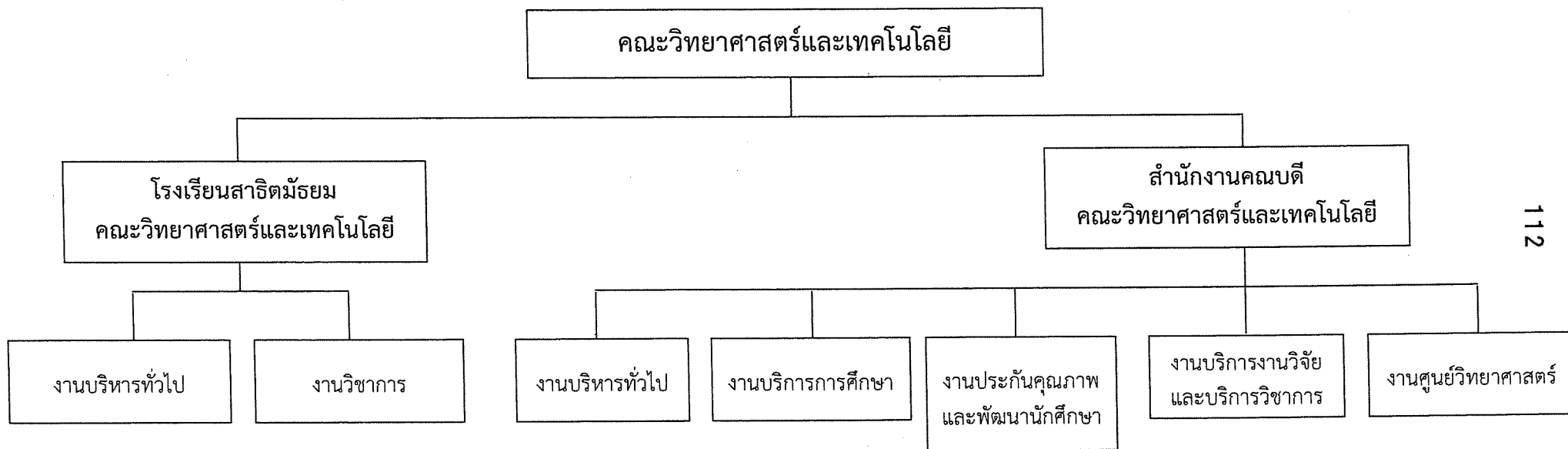

โครงสร้างการแบ่งส่วนหน่วยงานภายใน คณะวิทยาศาสตร์และเทคโนโลยี มหาวิทยาลัยราชภัฏพิบูลสงคราม

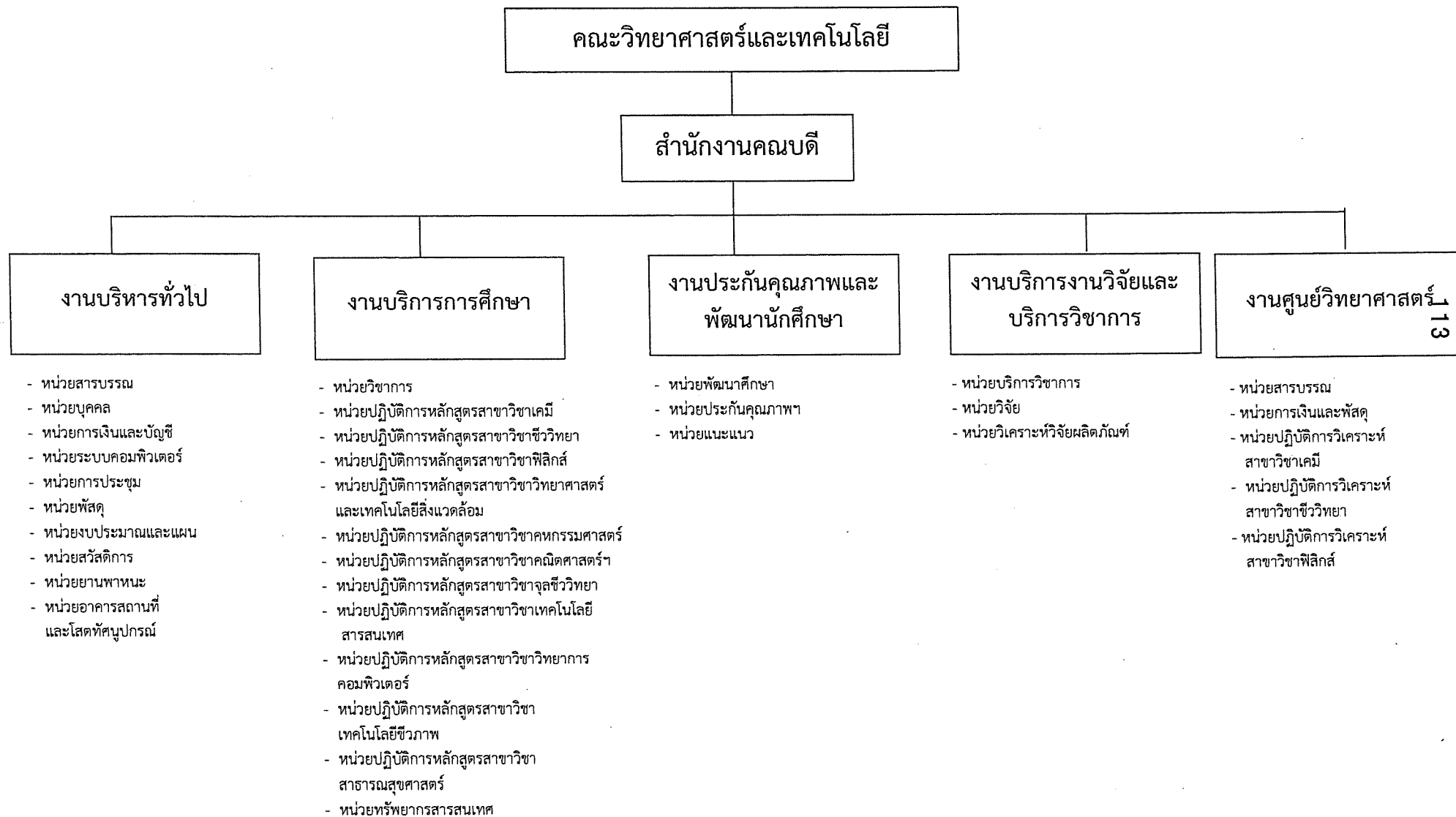

โครงสร้างอัตรากำลัง / ตำแหน่งใน คณะวิทยาศาสตร์และเทคโนโลยี มหาวิทยาลัยราชภัฏพิบูลสงคราม



โครงสร้างอัตรากำลัง / ตำแหน่งใน คณะวิทยาศาสตร์และเทคโนโลยี มหาวิทยาลัยราชภัฏพิบูลสงคราม

คณะวิทยาศาสตร์และเทคโนโลยี มีจำนวนอัตรา ดังนี้

1. หัวหน้าสำนักงานคณบดี 1 อัตรา
 - 1.1 เจ้าหน้าที่บริหารงานทั่วไป (ว่าง = 1 อัตรา)
2. งานบริหารทั่วไป 9 อัตรา
 - 2.1 เจ้าหน้าที่บริหารงานทั่วไป (ครอง 4+ว่าง 1 = 5) ดังนี้ พม.(แผ่นดิน) = 4 อัตรา นางสมควร คำลือ, นางกัญญาวีร์ สมนึก, นายณัฐพงษ์ หงษ์ผ่วย, นางสาวตรีรัตน์ พิทักษ์สืบสกุล, และ (ว่าง = 1 อัตรา)
 - 2.2 นักวิชาการคอมพิวเตอร์ (ครอง = 1) พม.(แผ่นดิน) นายจกักฤษ จันทวงษ์
 - 2.3 นักวิเคราะห์นโยบายฯ (ว่าง = 1)
 - 2.4 ผู้ปฏิบัติงานบริหาร (ครอง = 1) พม.(รายได้) นางละเอียด คุ่มแพทย์
 - 2.5 ช่างเครื่องยนต์ (ครอง = 1) พม.(รายได้) นายจารุกิตติ์ บานเช้า
3. งานบริการการศึกษา 16 อัตรา
 - 3.1 นักวิชาการศึกษา (ครอง = 3) ดังนี้ พม.(แผ่นดิน) = 2 อัตรา นางสาวสุกัญญา สุมทรเชษฐ์, นางสาวรุ่งฤดี ลำข่ม พม.(รายได้) = 1 อัตรา นางสาวอัญลักษณ์ ชูศรี
 - 3.2 นักวิทยาศาสตร์ (ครอง 5 +ว่าง 1 =6) ดังนี้ พม.(แผ่นดิน) = 3 อัตรา นางสาวเพ็ญภา ทองน้อย, นายวีระ นาคผู้, นางสาวสุพิตรา เอี่ยมนาค, พม.(รายได้) = 2 อัตรา, นางสาวอรพรรณ บวบดี, นางสาวนันทพร รัตนจักร, (ว่าง = 1 อัตรา)
 - 3.3 นักวิชาการโขนนาการ (ครอง = 1) ดังนี้ พม.(แผ่นดิน) = 1 อัตรา นางสาวสุสิตรา สิงโสม
 - 3.4 พนักงานผลิตทดลอง (ครอง = 2) ดังนี้ ลูกจ้างประจำ 2 อัตรา นายสำเร็จ นาคผู้, นายธนดล ต่ายหัวดง
 - 3.5 นักวิทยาศาสตร์การแพทย์ (ครอง = 1) พม.(รายได้) นายอภิรักษ์ แสนใจ
 - 3.6 นักวิชาการคอมพิวเตอร์ (ครอง = 1) พม.(รายได้) นายพงศธร ต่ายทอง
 - 3.7 เจ้าหน้าที่บริหารงานทั่วไป (ครอง =1) พม.(แผ่นดิน) นายหาญณรงค์ สันติสุข
 - 3.8 บรรณารักษ์ (ว่าง = 1)
4. งานประกันคุณภาพและพัฒนานักศึกษา 4 อัตรา
 - 4.1 นักวิชาการศึกษา (ครอง = 2) พม.(แผ่นดิน) = 1 อัตรา นายณัฐชานนท์ ดอนเขียวไพร, พม.(รายได้) = 1 อัตรา นายวชากร นพนรินทร์
 - 4.2 เจ้าหน้าที่บริหารงานทั่วไป (ครอง = 1) พม.แผ่นดิน นางสาวหนึ่งฤทัย ย่าวพิณ
 - 4.3 นักแนะแนวการศึกษาและอาชีพ (ว่าง = 1)
5. งานบริการงานวิจัยและบริการวิชาการ 6 อัตรา
 - 5.1 เจ้าหน้าที่บริหารงานทั่วไป (ครอง = 1) พม.(รายได้) = 1 อัตรา ว่าที่ ร.ต.หญิงศิริวิมล พองจางวาง
 - 5.2 นักวิชาการศึกษา (ครอง = 1) พม.(รายได้) = 1 อัตรา นางสาวสิริกุล กาละจาก
 - 5.3 นักวิทยาศาสตร์ (ครอง = 2 + ว่าง 2 = 4 อัตรา) พม. (แผ่นดิน) = 2 อัตรา นางสาวศิริรัตน์ พันธุ์เรือง, นายเชาวลิต พึ่งแดง, (ว่าง 2 อัตรา)
6. งานศูนย์วิทยาศาสตร์ 7 อัตรา
 - 6.1 เจ้าหน้าที่บริหารงานทั่วไป (ครอง 1+ว่าง 1 = 2) พม. (แผ่นดิน) = 1 อัตรา นางสาวมาลินี เข็มลา (ว่าง = 1 อัตรา)
 - 6.2 นักวิทยาศาสตร์ (ครอง 3 + ว่าง 2 = 5) พม. (แผ่นดิน) = 3 อัตรา นางวันเพ็ญ ตรงต่อกิจ, นายวีระศักดิ์ ทองอ่อน, นายอนุรักษ จิตต์บึงพร้าว. (ว่าง = 2 อัตรา)

โรงเรียนสาธิตมัธยม คณะวิทยาศาสตร์และเทคโนโลยี

โครงสร้างการแบ่งส่วนงานภายใน โรงเรียนสาธิตมัธยม คณะวิทยาศาสตร์และเทคโนโลยี มหาวิทยาลัยราชภัฏพิบูลสงคราม

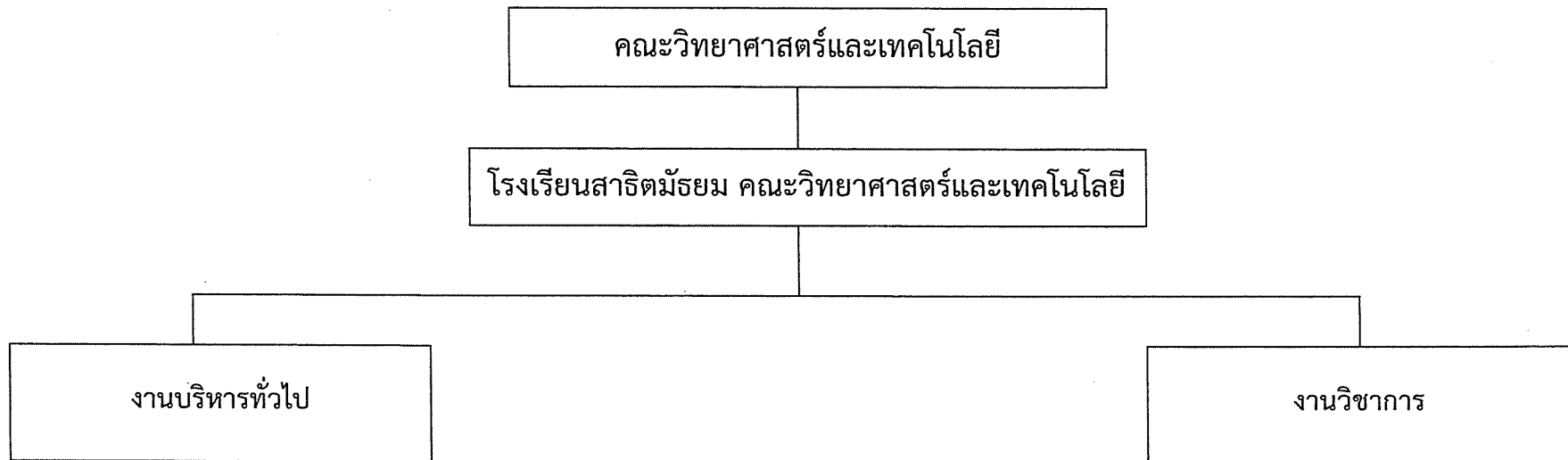

โครงสร้างการแบ่งส่วนหน่วยงานภายใน โรงเรียนสาธิตมัธยม คณะวิทยาศาสตร์และเทคโนโลยี มหาวิทยาลัยราชภัฏพิบูลสงคราม

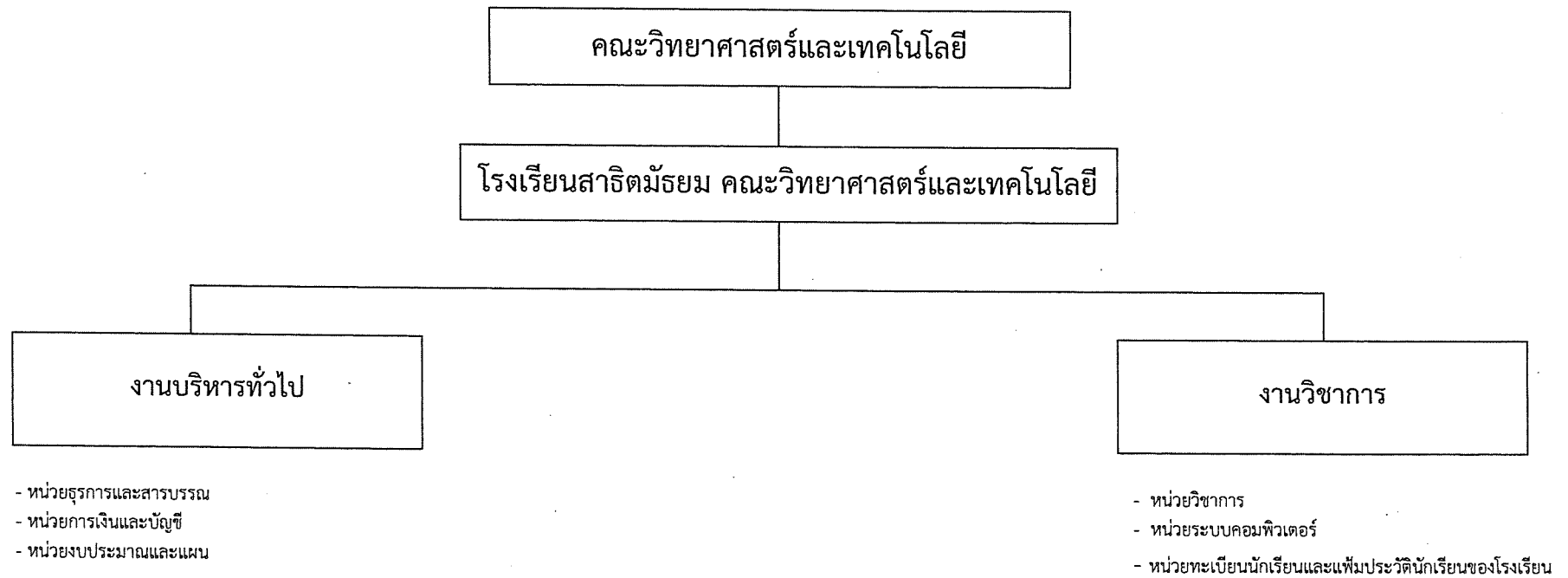

โครงสร้างอัตรากำลัง / ตำแหน่งในโรงเรียนสาธิตมัธยม คณะวิทยาศาสตร์และเทคโนโลยี มหาวิทยาลัยราชภัฏพิบูลสงคราม

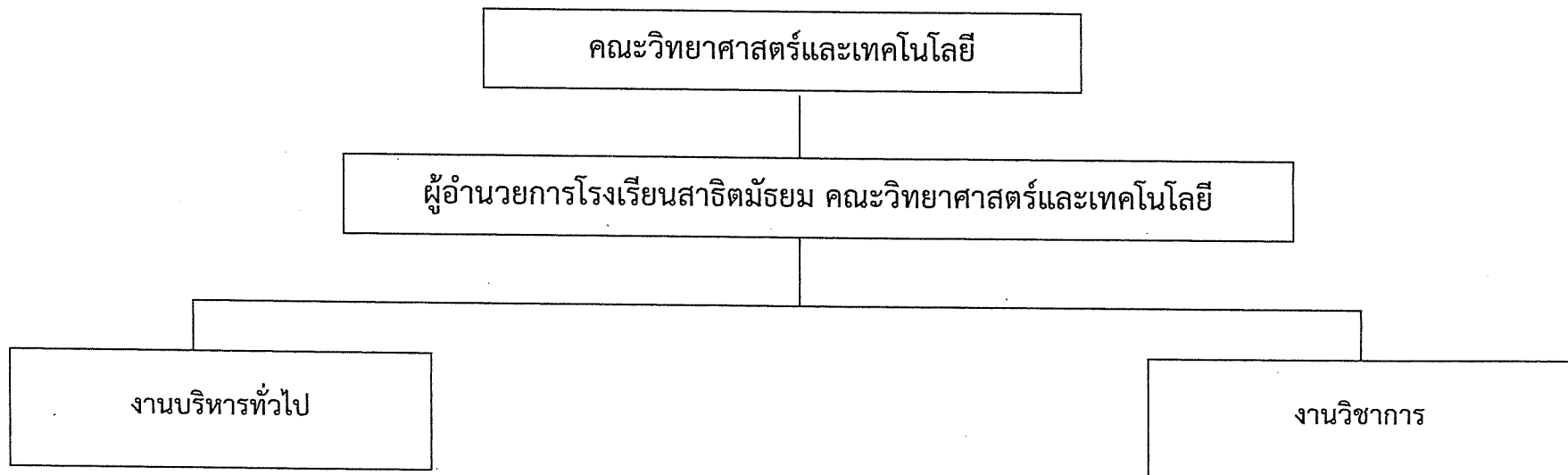

- เจ้าหน้าที่บริหารงานทั่วไป (ว่าง = 3)

- เจ้าหน้าที่บริหารงานทั่วไป (ว่าง = 1)
- นักวิชาการคอมพิวเตอร์ (ว่าง = 1)
- นักวิชาการศึกษา (ว่าง = 1)

โรงเรียนสาธิตมัธยมคณะวิทยาศาสตร์และเทคโนโลยี มีจำนวนอัตรา ดังนี้

- | | |
|--------------------|--------------------------|
| 1. งานบริหารทั่วไป | 3 อัตรา (ว่าง = 3 อัตรา) |
| 2. งานวิชาการ | 3 อัตรา (ว่าง = 3 อัตรา) |

วิทยาลัยการจัดการและพัฒนาท้องถิ่น

โครงสร้างการแบ่งส่วนงานภายในวิทยาลัยการจัดการและพัฒนาท้องถิ่นมหาวิทยาลัยราชภัฏพิบูลสงคราม

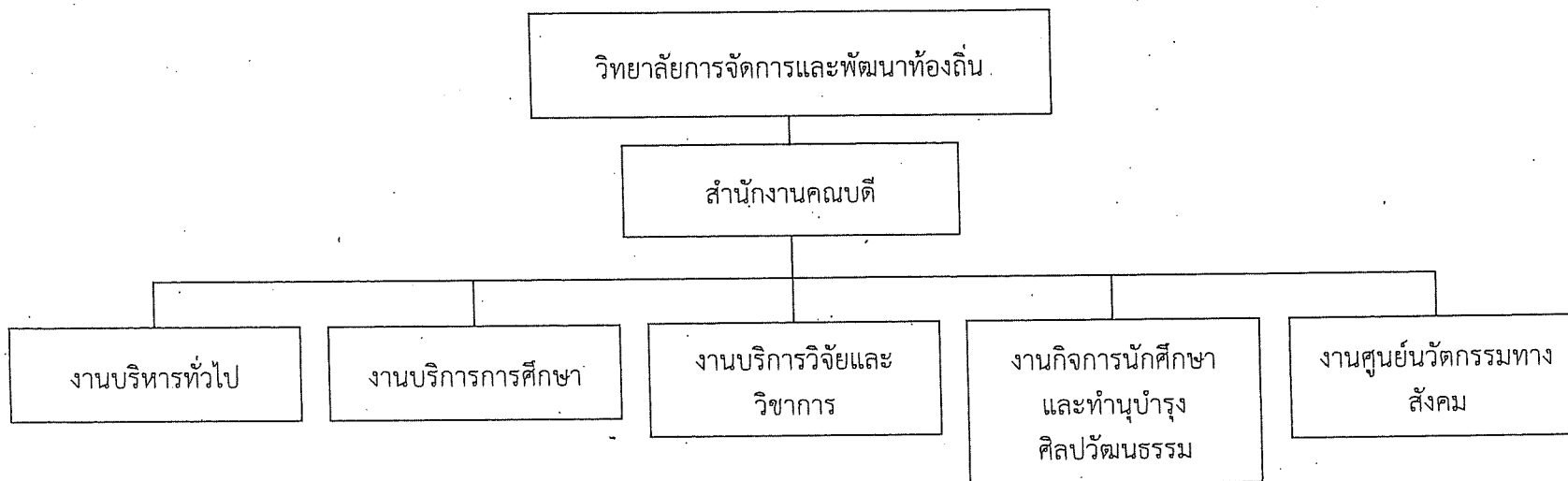

โครงสร้างการแบ่งส่วนหน่วยงานภายในวิทยาลัยการจัดการและพัฒนาท้องถิ่น มหาวิทยาลัยราชภัฏพิบูลสงคราม

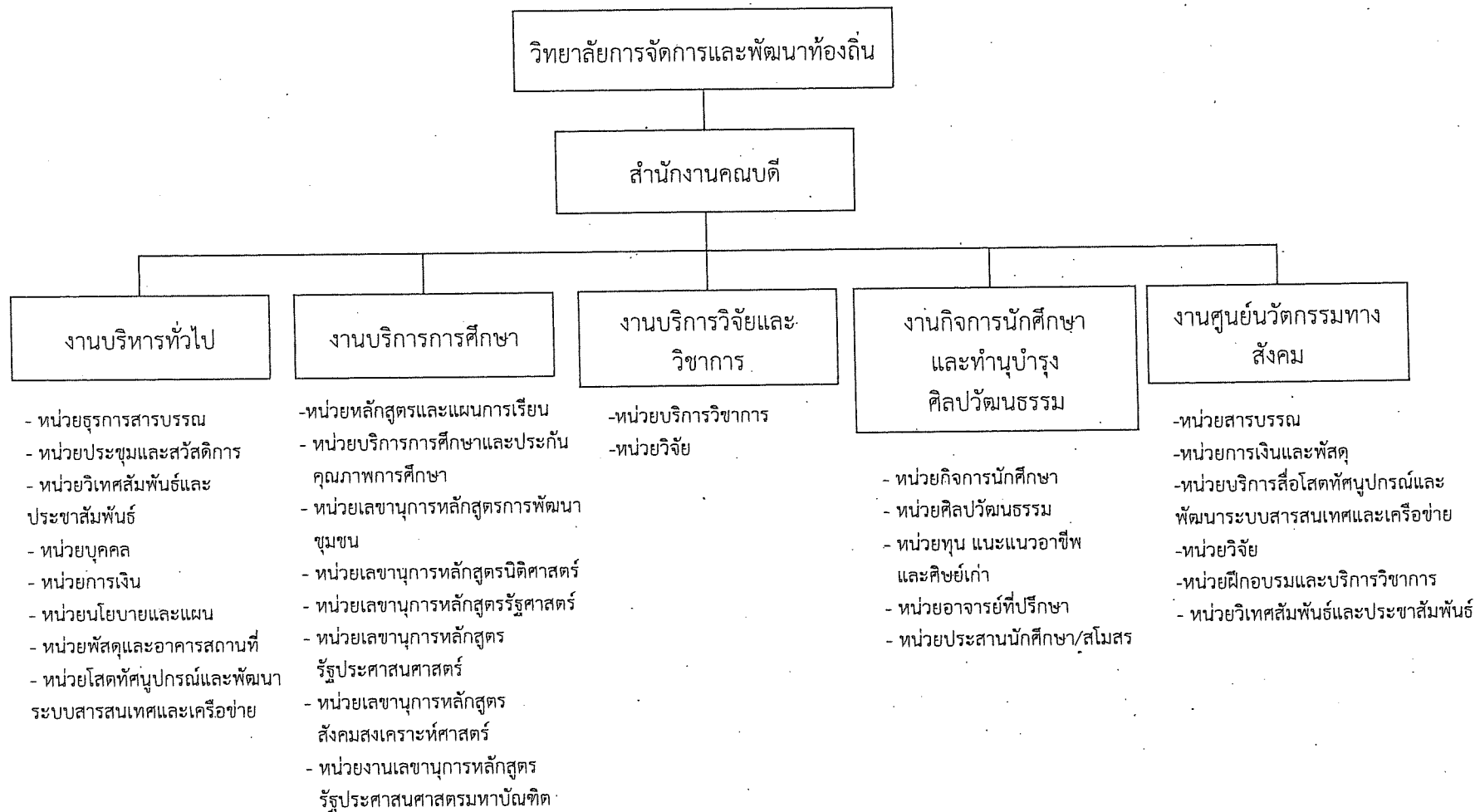

โครงสร้างอัตรากำลัง/ตำแหน่งในวิทยาลัยการจัดการและพัฒนาท้องถิ่น มหาวิทยาลัยราชภัฏพิบูลสงคราม

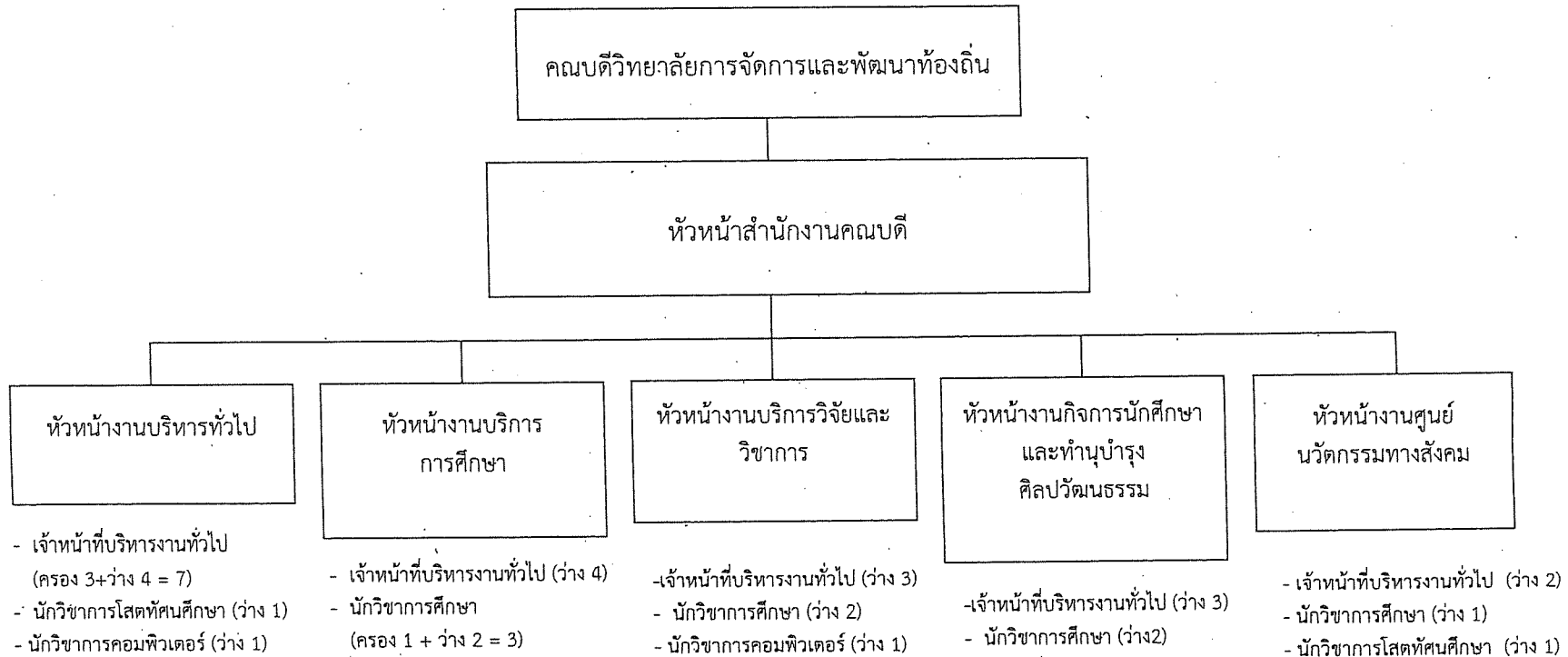

โครงสร้างอัตราค่าจ้าง/ตำแหน่งในวิทยาลัยการจัดการและพัฒนาท้องถิ่น มหาวิทยาลัยราชภัฏพิบูลสงคราม

วิทยาลัยการจัดการและพัฒนาท้องถิ่นมีจำนวนอัตราดังนี้

1. หัวหน้าสำนักงาน 1 อัตรา ว่าง 1 อัตรา หมายเหตุ : พม. =1 อัตรา นางสาวธิดา สุวรรณรงค์ ตำแหน่งเจ้าหน้าที่บริหารงานทั่วไป (รักษาการ)
2. งานบริหารทั่วไป 9 อัตรา เจ้าหน้าที่บริหารงานทั่วไป (จนท. = 3 อัตรา นายเดชา ขาวดวง นางสาวพรภิณัทบัวทับ และนายธนชัย ม่วงศรี, ว่าง = 4อัตรา)
นักวิชาการโสตทัศนศึกษา (ว่าง = 1 อัตรา)
นักวิชาการคอมพิวเตอร์ (ว่าง 1)
3. งานบริการการศึกษา 7 อัตรา เจ้าหน้าที่บริหารงานทั่วไป (ว่าง = 4อัตรา)
นักวิชาการศึกษา (จนท. = 1 อัตรา นางสาวมารีษา อนันทรวัน , ว่าง = 2 อัตรา)
4. งานบริการวิจัยและวิชาการ 6 อัตรา เจ้าหน้าที่บริหารงานทั่วไป (ว่าง = 3อัตรา)
นักวิชาการศึกษา (ว่าง = 2 อัตรา)
นักวิชาการคอมพิวเตอร์ (ว่าง =1 อัตรา)
5. งานกิจการนักศึกษาและทำนุบำรุงศิลปวัฒนธรรม 5 อัตรา เจ้าหน้าที่บริหารงานทั่วไป (ว่าง 3อัตรา)
นักวิชาการศึกษา (ว่าง 2 อัตรา)
6. งานศูนย์นวัตกรรมการทางสังคม 4 อัตรา เจ้าหน้าที่บริหารงานทั่วไป (ว่าง = 2 อัตรา)
นักวิชาการศึกษา (ว่าง = 1 อัตรา)
นักวิชาการโสตทัศนศึกษา (ว่าง = 1 อัตรา)

วิทยาลัยการพยาบาล

โครงสร้างการแบ่งส่วนงานภายในวิทยาลัยการพยาบาล มหาวิทยาลัยราชภัฏพิบูลสงคราม

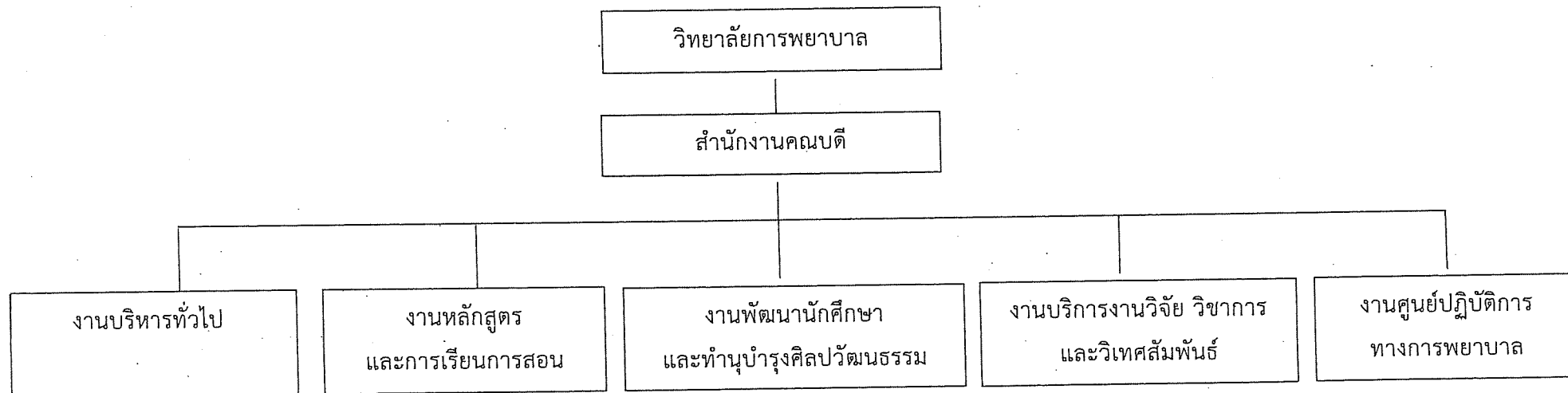

โครงสร้างการแบ่งส่วนหน่วยงานภายในวิทยาลัยการพยาบาล มหาวิทยาลัยราชภัฏพิบูลสงคราม

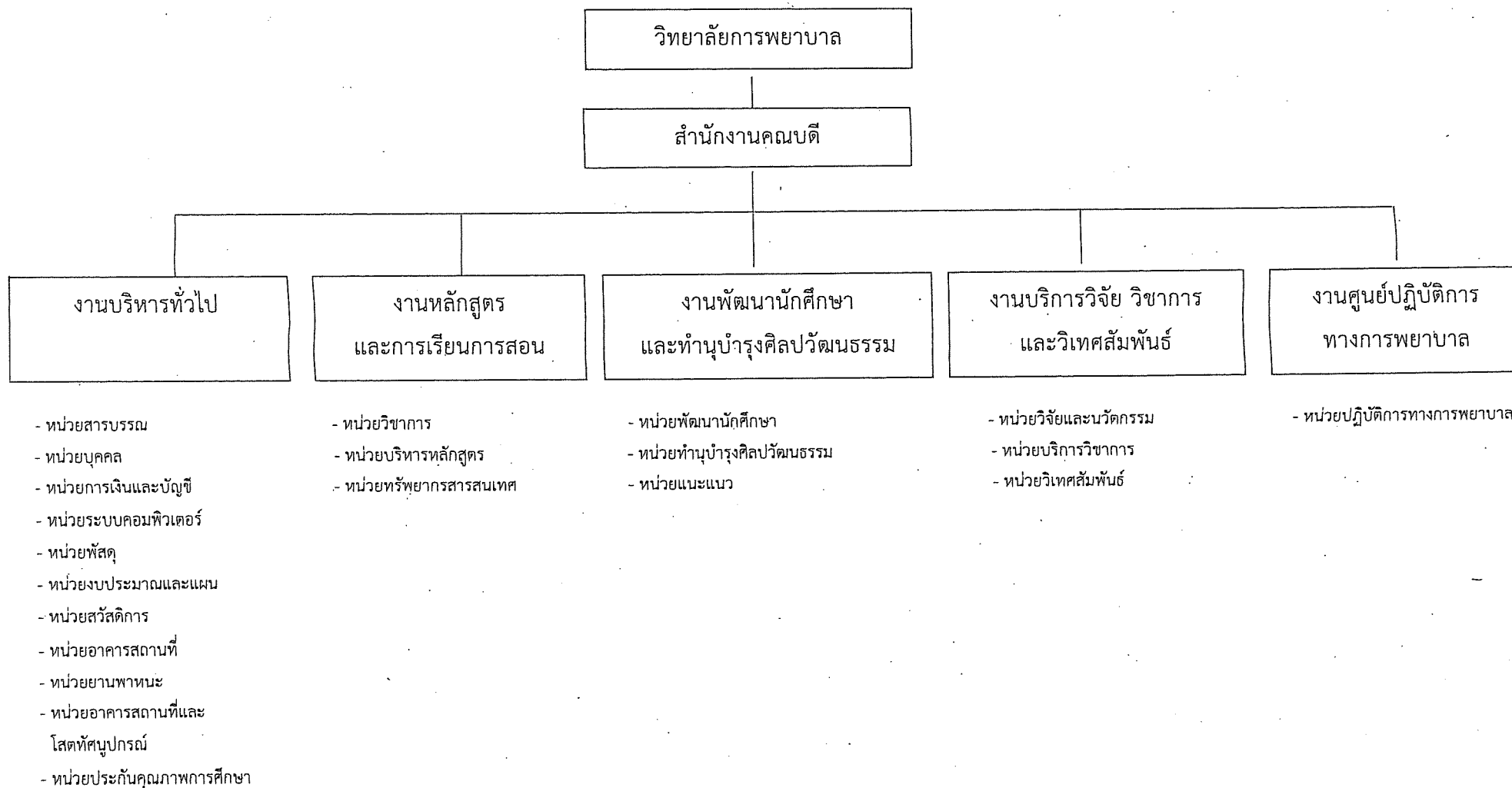

โครงสร้างการแบ่งส่วนหน่วยงานภายในวิทยาลัยการพยาบาล มหาวิทยาลัยราชภัฏพิบูลสงคราม

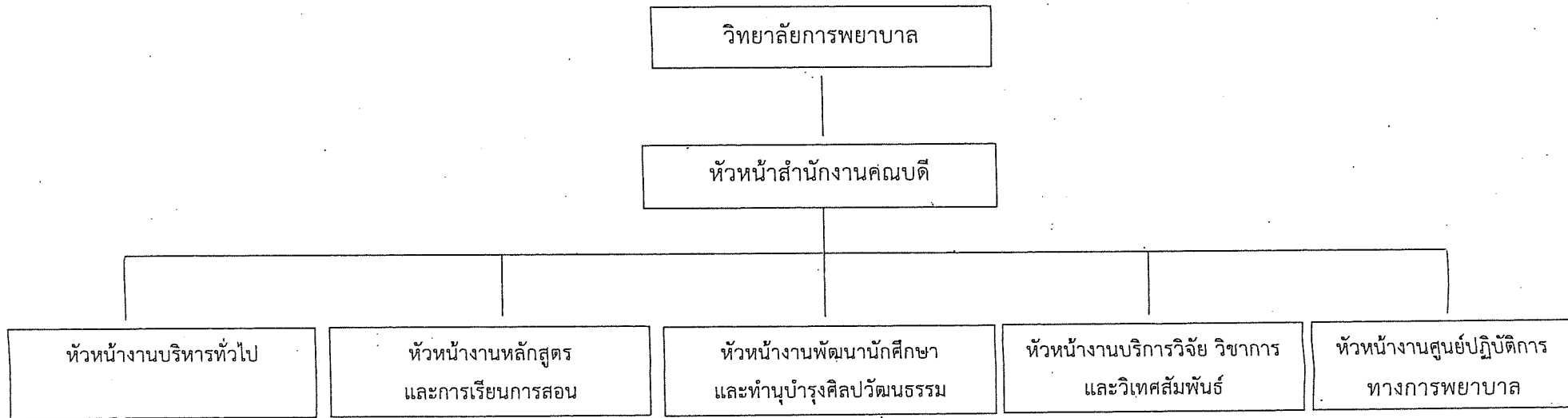

- เจ้าหน้าที่บริหารงานทั่วไป
(ครอง 3 = 3)
- นักวิชาการการเงินและบัญชี
(ว่าง 1 = 1)
- นักวิชาโสตทัศนศึกษา
(ว่าง = 1)
- ช่างเครื่องยนต์
(ว่าง = 1)

- นักวิชาการศึกษา
(ว่าง = 1)

โครงสร้างการแบ่งส่วนหน่วยงานภายในวิทยาลัยการพยาบาล มหาวิทยาลัยราชภัฏพิบูลสงคราม

วิทยาลัยการพยาบาลมีจำนวนอัตรา ดังนี้

1. หัวหน้าสำนักงานคณบดี 1 อัตรา
2. งานบริหารทั่วไป 6 อัตรา
 - 2.1 ยังไม่ได้กำหนดตำแหน่ง
 - 2.1 เจ้าหน้าที่บริหารงานทั่วไป (ครอง 3 = 3) ดังนี้ พม.= 3 อัตรา นางสาว มณฑนา เป็งยาวงค์
นางสาวสุวรรณา สานสุดสวาท, นายโยธิน สระทองคั้น
 - 2.2 ช่างเครื่องยนต์ (ว่าง = 1)
 - 2.3 นักวิชาการเงินและบัญชี (ว่าง = 1)
 - 2.4 นักวิชาการโสตทัศนศึกษา (ว่าง = 1)
3. งานหลักสูตรและการเรียนการสอน 1 อัตรา
 - 3.1 นักวิชาการศึกษา (ว่าง = 1) อยู่ระหว่างการรับสมัคร
4. งานพัฒนานักศึกษาและทำนุบำรุงศิลปวัฒนธรรม
5. งานบริการวิจัย วิชาการและวิเทศสัมพันธ์
6. งานศูนย์ปฏิบัติการทางการพยาบาล

สถาบันวิจัยและพัฒนา

โครงสร้างการแบ่งส่วนงานภายในสถาบันวิจัยและพัฒนา มหาวิทยาลัยราชภัฏพิบูลสงคราม

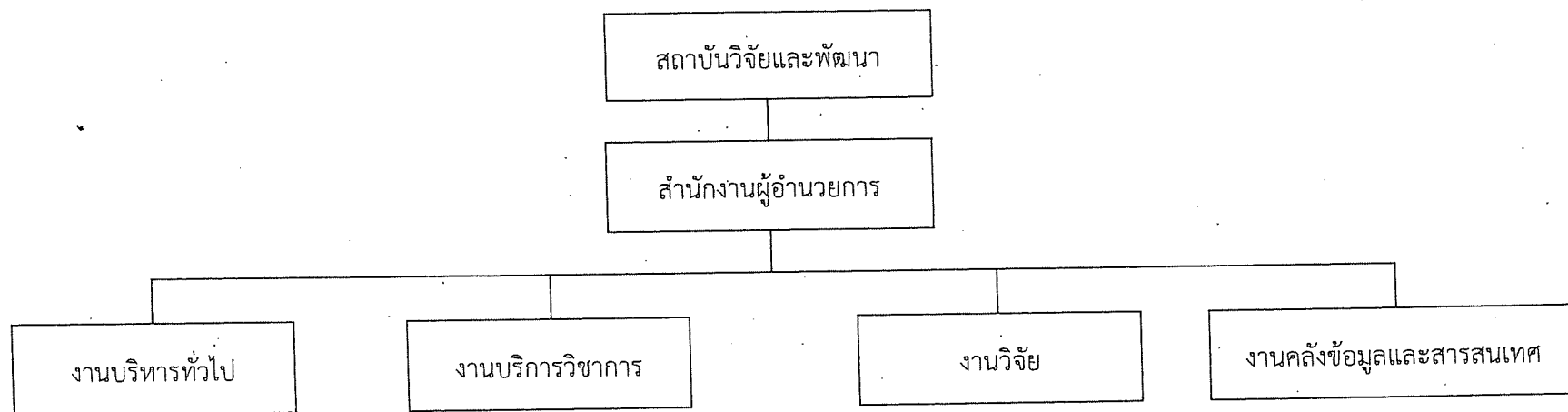

โครงสร้างการแบ่งส่วนหน่วยงานภายในสถาบันวิจัยและพัฒนา มหาวิทยาลัยราชภัฏพิบูลสงคราม

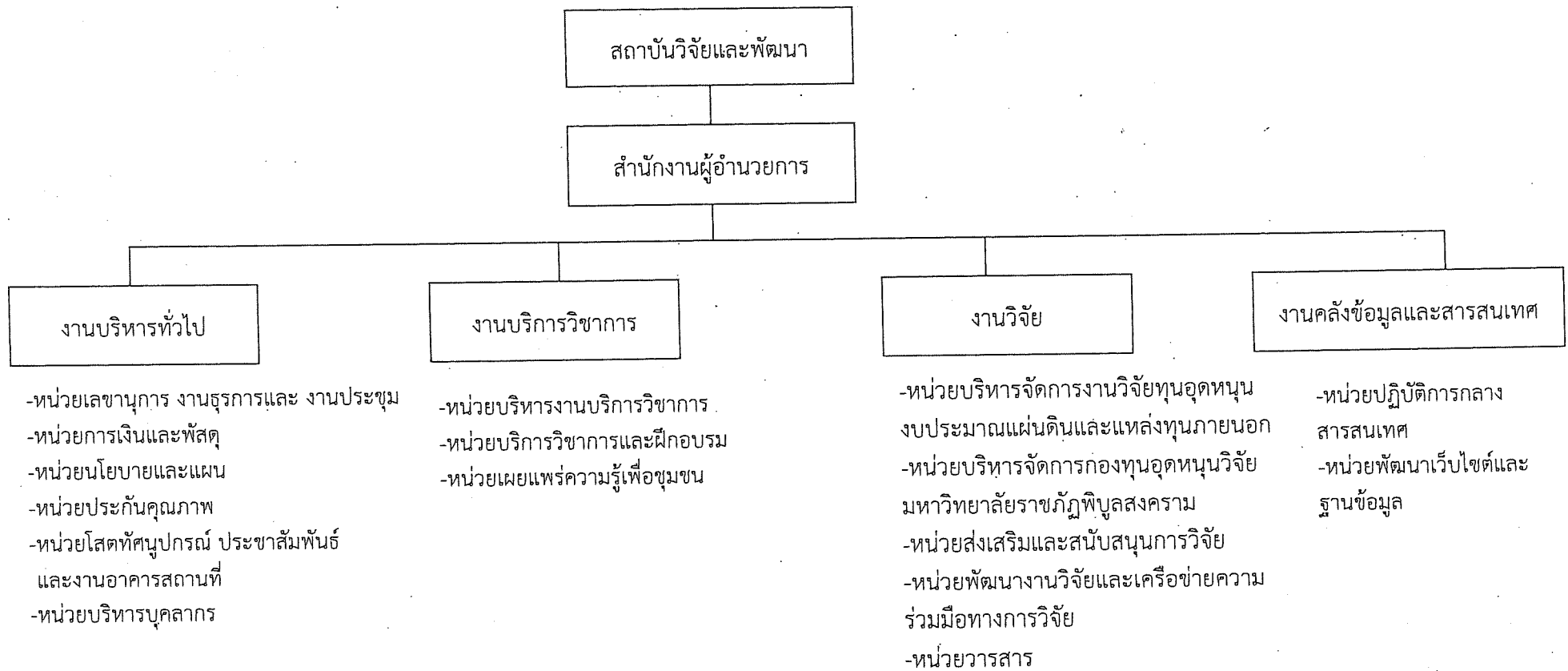

โครงสร้างอัตรากำลัง/ตำแหน่งใน สถาบันวิจัยและพัฒนา มหาวิทยาลัยราชภัฏพิบูลสงคราม

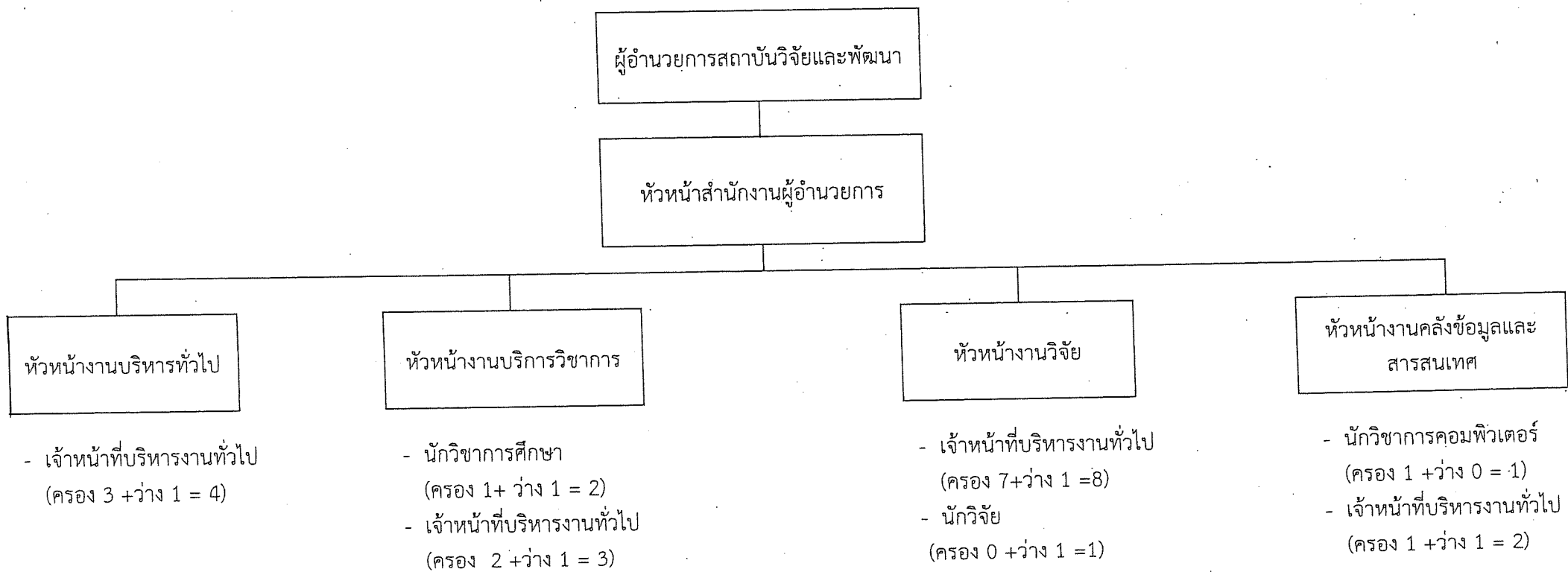

โครงสร้างอัตรากำลัง/ตำแหน่งใน สถาบันวิจัยและพัฒนา มหาวิทยาลัยราชภัฏพิบูลสงคราม

สถาบันวิจัยและพัฒนา มีจำนวนอัตรา ดังนี้

- | | | | |
|----|--------------------------|---------|---|
| 1. | ทน.สำนักงานผู้อำนวยการ | 1 อัตรา | ผู้บริหาร 1 อัตรา (ขร.= 1 อัตรา: นางสาวกัลณิกา พูลผล) |
| 2. | งานบริหารทั่วไป | 4 อัตรา | เจ้าหน้าที่บริหารงานทั่วไป 4 อัตรา (จนท.ประจำตามสัญญา= 4 อัตรา: นางสาวมาลัย ใจงาม, นางสาวจุฬาพัฒน์ สีวงวน, นางสาวสุภาพร กลิ่นนาค, ว่าง = 1 อัตรา) |
| 3. | งานบริการวิชาการ | 5 อัตรา | นักวิชาการศึกษา 2 อัตรา. (พม.=1 อัตรา: นางจิตรา มีคำ, ว่าง = 1 อัตรา)
เจ้าหน้าที่บริหารงานทั่วไป 3 อัตรา
(พม.= 1 อัตรา: นางสาวกัญชพรรัตน์ ศรีเบญจมาศ,
จนท.ประจำตามสัญญา=1 อัตรา : นางดาญาวี ภู่คง, ว่าง =1 อัตรา) |
| 4. | งานวิจัย | 9 อัตรา | เจ้าหน้าที่บริหารงานทั่วไป 8 อัตรา
(พม. = 5 อัตรา : นางสาวปิยวดี น้อยน้ำใส, นางสาวณัฐมน วิจารณ์กุล, นางสาวรัตนา นาคสิงห์, นายเจตน์นที ราชเมืองมูล, นางสาวปนัดดา กุลนาทล)
จนท.ประจำตามสัญญา = 2 อัตรา : นายชนกันต์ พันธุ์อุดม, นางสาวนิโลบล ฉ่ำแสง, ว่าง=1 อัตรา)
นักวิจัย 1 อัตรา (ว่าง = 1 อัตรา) |
| 5. | งานคลังข้อมูลและสารสนเทศ | 3 อัตรา | นักวิชาการคอมพิวเตอร์ 1 อัตรา (พม.=1 อัตรา: นายสามารถ เน่าปุ้)
เจ้าหน้าที่บริหารงานทั่วไป 2 อัตรา
(จนท.ประจำตามสัญญา= 2 อัตรา : นางสาวจิตาภา ธรรมรักษกุล, ว่าง = 1 อัตรา) |

สำนักวิทยบริการและเทคโนโลยีสารสนเทศ

โครงสร้างการแบ่งส่วนงานภายในของสำนักวิทยบริการและเทคโนโลยีสารสนเทศ มหาวิทยาลัยราชภัฏพิบูลสงคราม

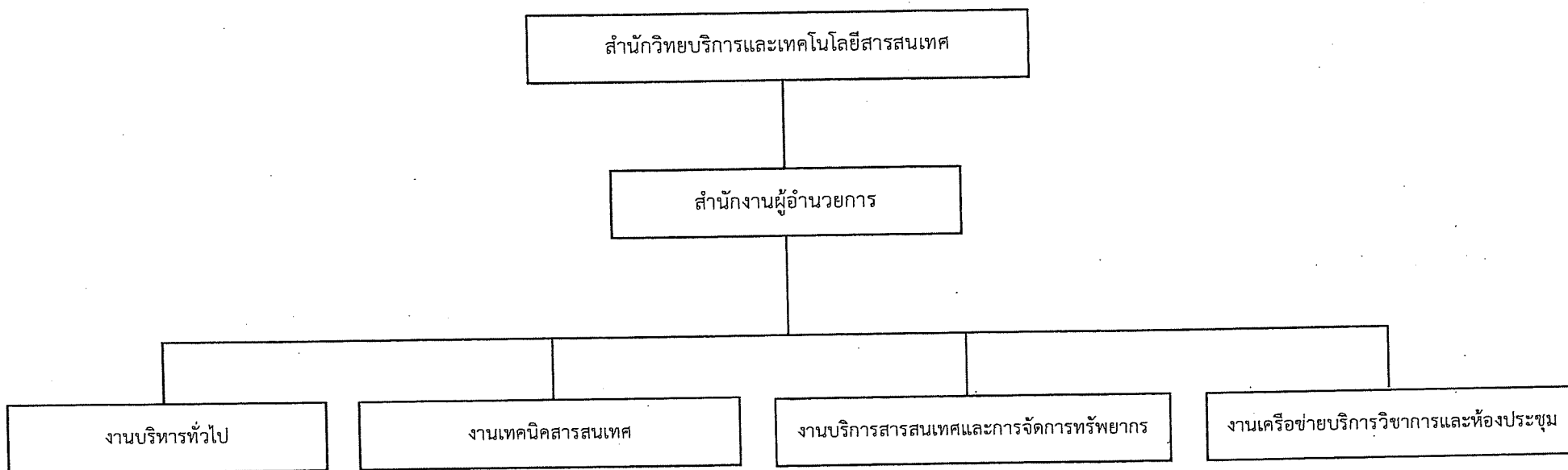

โครงสร้างการแบ่งส่วนหน่วยงานภายในของสำนักวิทยบริการและเทคโนโลยีสารสนเทศ มหาวิทยาลัยราชภัฏพิบูลสงคราม

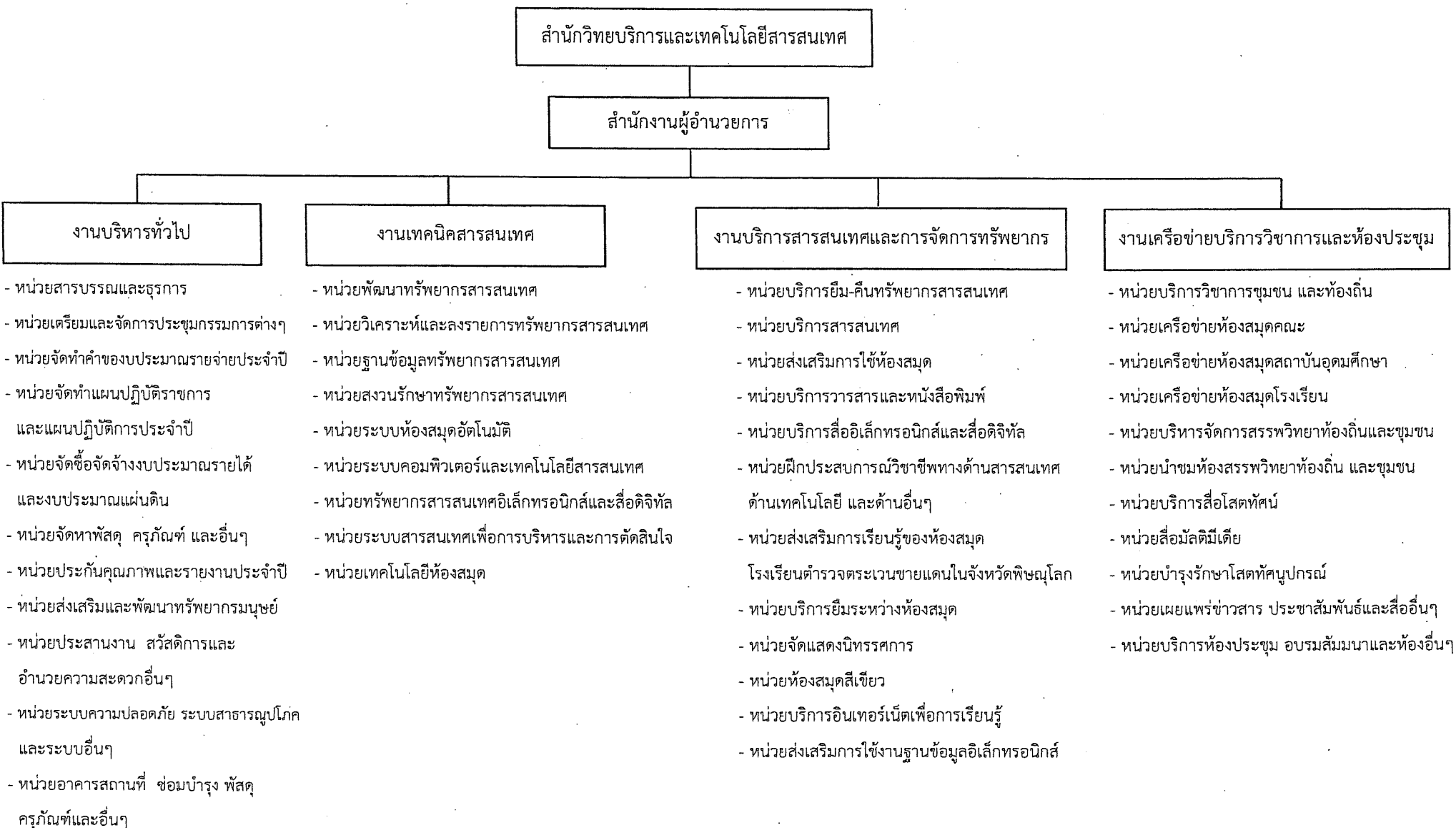

โครงสร้างกรอบอัตรากำลัง/ตำแหน่งในสำนักวิทยบริการและเทคโนโลยีสารสนเทศ มหาวิทยาลัยราชภัฏพิบูลสงคราม

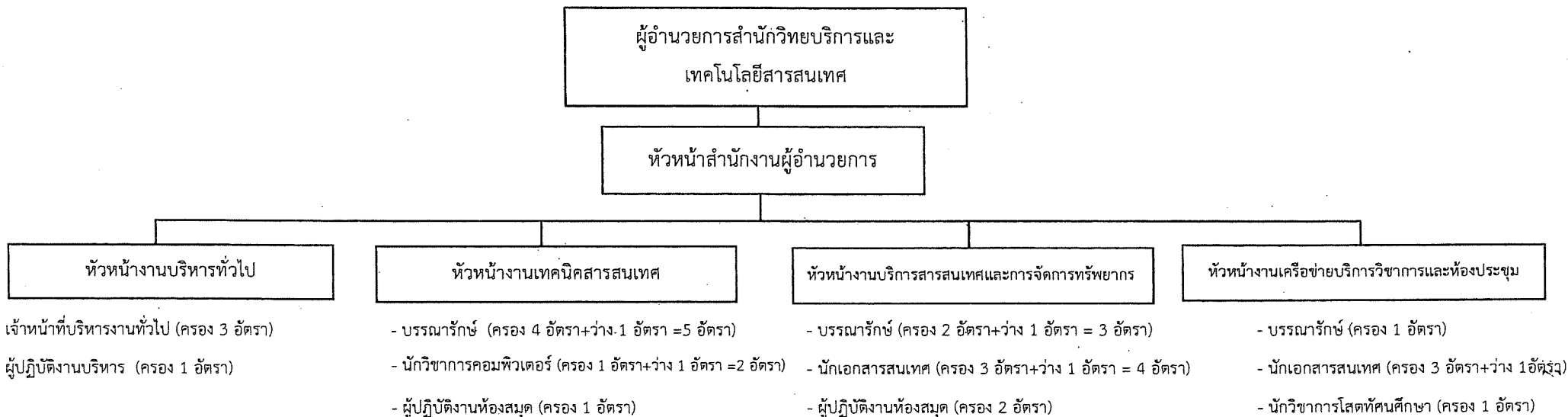

สำนักวิทยบริการและเทคโนโลยีสารสนเทศมีจำนวนอัตรา ดังนี้

- | | |
|---------------------------------------|--|
| 1. สำนักงานผู้อำนวยการ 1 อัตรา | ผู้อำนวยการกองหรือเทียบเท่า (ข้าราชการฯ) (นายเจนต์ คันทะ) |
| 2. งานบริหารทั่วไป 4 อัตรา | เจ้าหน้าที่บริหารงานทั่วไป (พม. = 2 อัตรา นางสาวหทัยชนก สว่างวงศ์, นายมนต์ชัย สุริยามาตร) จนท. = 1 อัตรา (นางอัจฉราภรณ์ บุญเปี่ยม)
ผู้ปฏิบัติงานบริหาร (จนท. = 1 อัตรา นางสาวกชพร ยอดข้า) |
| 3. งานเทคนิคสารสนเทศ 8 อัตรา | บรรณารักษ์ (พม. = 3 อัตรา นางสาวอัมรินทร์ บุญพลอย, นางสาวพรวิทย์ ทองกลิ้ง, นางจิตราภรณ์ ไกรฤทธิ)
บรรณารักษ์ (จนท. = 1 อัตรา นางสาวสุรางคนาง ไชยศรี), ว่าง 1 อัตรา
นักวิชาการคอมพิวเตอร์ (พม. = 1 อัตรา นายสมภพ มุสิกกร), ว่าง 1 อัตรา
ผู้ปฏิบัติงานห้องสมุด (จนท. = 1 อัตรา นายราเชนทร์ ยอดบุรี) |
| 4. งานบริการสารสนเทศฯ 9 อัตรา | บรรณารักษ์ (พม. = 2 อัตรา นางรัตนพา พันธุ์ศรี, นางสาวอมรรัตน์ ศรีละออ), ว่าง 1 อัตรา
นักเอกสารสนเทศ (พม. = 1 นายคม กันขุสี), (พร. = 1 อัตรา นางสาวสุธารัตน์ ทับอิน), (จนท. = 1 อัตรา นางอรนุช ทมวกหล้า), ว่าง 1 อัตรา
ผู้ปฏิบัติงานห้องสมุด (จนท. = 2 อัตรา นางบุญเดือน สุนทร, นายสุพจน์ นิตยะประภา) |
| 5. งานเครือข่ายบริการวิชาการฯ 6 อัตรา | บรรณารักษ์ (พม. = 1 อัตรา นางสาวอัจฉราพร แยมเหม็น)
นักเอกสารสนเทศ (พม. = 2 อัตรา นายเจริญชัย พันธุ์ศรี, นางสาววิภาดา บุญคง), (จนท. = 1 อัตรา นายเทวัญ ทาเกิด), ว่าง 1 อัตรา
นักวิชาการโสตทัศนศึกษา (พม. = 1 อัตรา นายจงเจตน์ ดิดประเสริฐ) |

สำนักศิลปะและวัฒนธรรม

โครงสร้างการแบ่งส่วนงานภายในสำนักศิลปะและวัฒนธรรม มหาวิทยาลัยราชภัฏพิบูลสงคราม

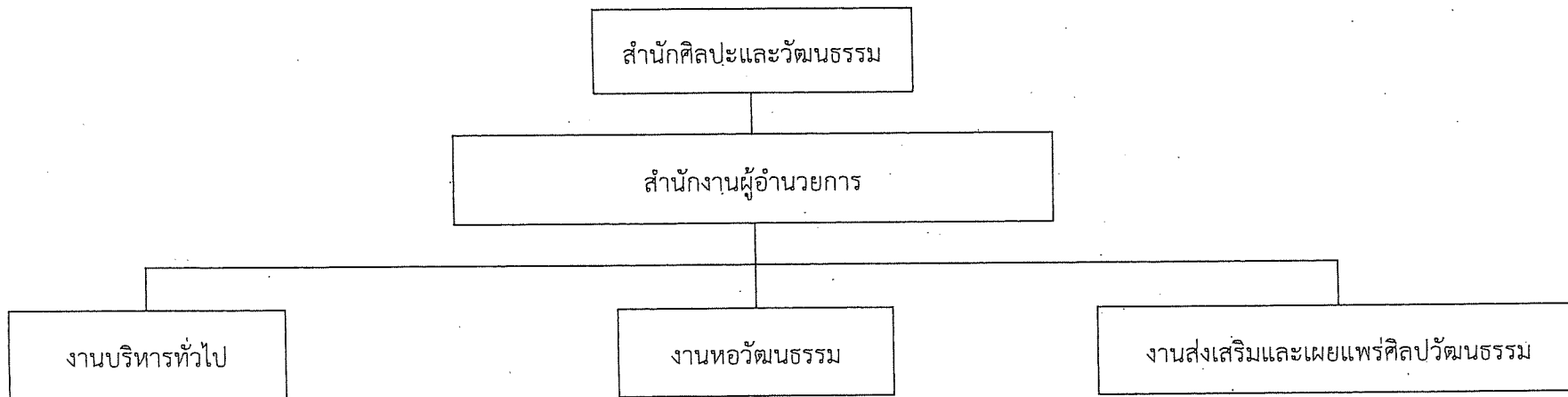

โครงสร้างการแบ่งส่วนหน่วยงานภายในสำนักศิลปะและวัฒนธรรม มหาวิทยาลัยราชภัฏพิบูลสงคราม

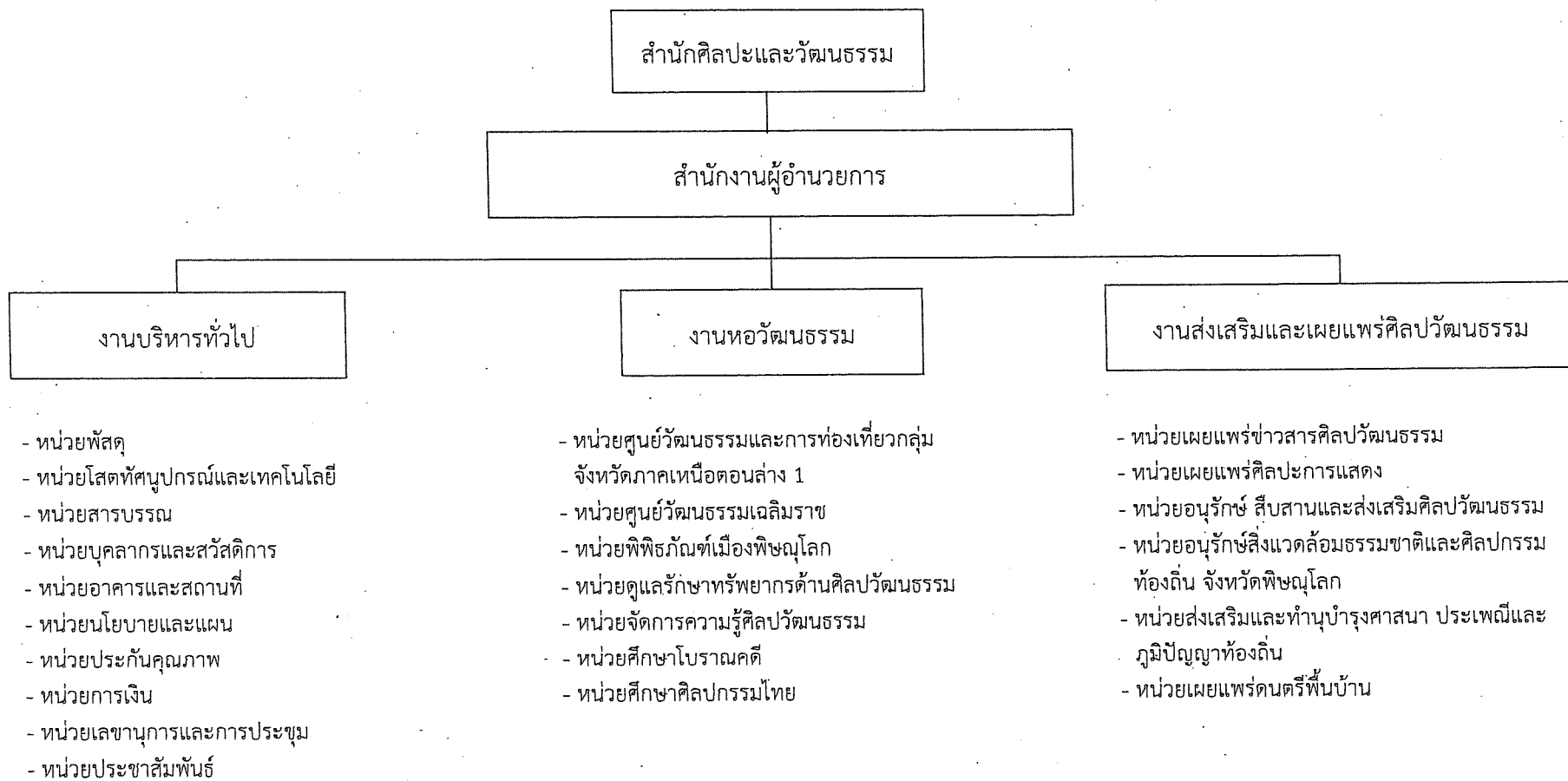

โครงสร้างอัตรากำลัง/ตำแหน่งใน สำนักศิลปะและวัฒนธรรม มหาวิทยาลัยราชภัฏพิบูลสงคราม

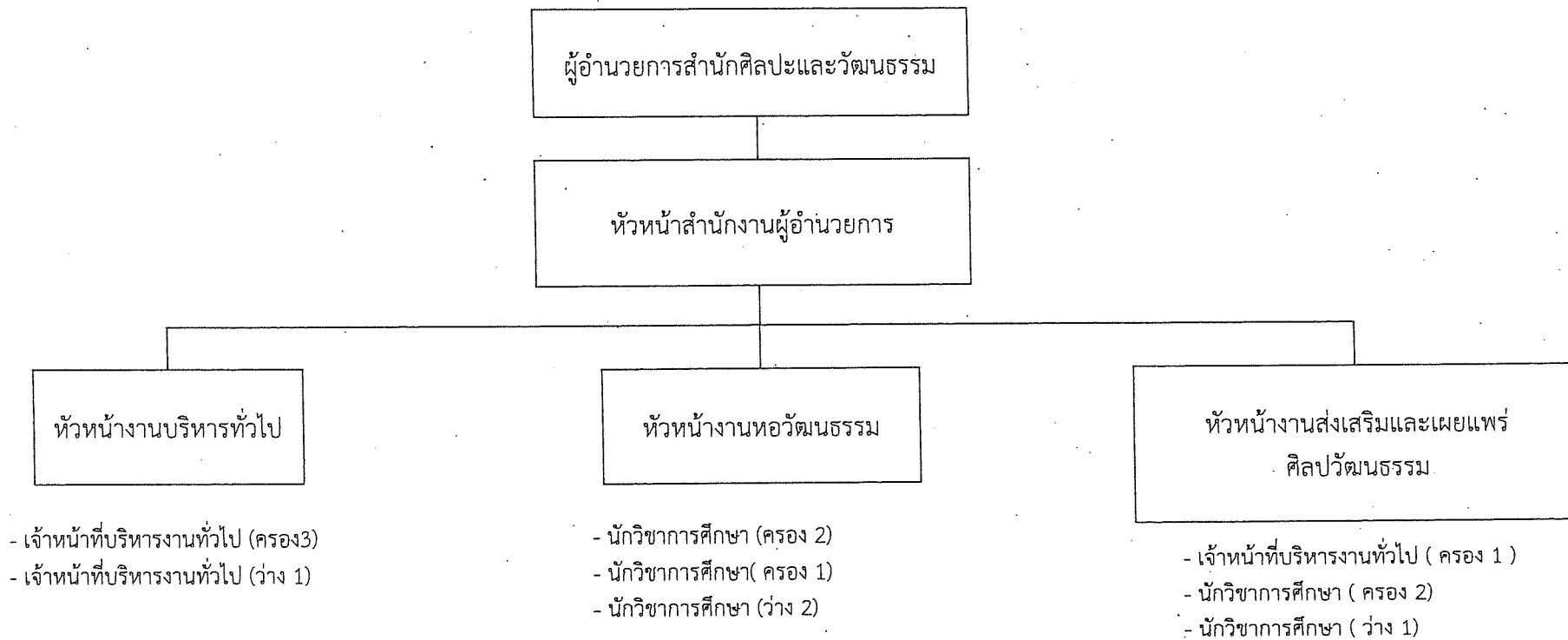

โครงสร้างอัตรากำลัง/ตำแหน่งใน สำนักศิลปะและวัฒนธรรม มหาวิทยาลัยราชภัฏพิบูลสงคราม

สำนักศิลปะและวัฒนธรรมมีจำนวนอัตรา ดังนี้

1. หัวหน้าสำนักงานผู้อำนวยการ	1 อัตรา	หัวหน้าสำนักงานผู้อำนวยการ (ขร= 1 อัตราปาริชาติ อินทรพุก)
2. งานบริหารทั่วไป	4 อัตรา	เจ้าหน้าที่บริหารงานทั่วไป (พม. = 2 อัตราศรีสองรัก สาริสังข์ , อัสณีย์ ทองพ้อคำ) (จนท. = 1 อัตรา วชิรี มีศรี , ว่าง = 1 อัตรา)
3. งานทอวัฒนธรรม	5 อัตรา	นักวิชาการศึกษา (พม. = 2 อัตราวรินทร์ พลขัน , เบญจพร บุญศิริรุ่งเรือง) (จนท.= 1 อัตรา ศิริพงษ์ กันตะบุตร , ว่าง = 2 อัตรา)
4. งานส่งเสริมและเผยแพร่ศิลปวัฒนธรรม	4 อัตรา	เจ้าหน้าที่บริหารงานทั่วไป (พม.= 1อัตรา จิตตรี จันทรแย้มสงค์) นักวิชาการศึกษา (พม.= 2อัตรา ธัญญพร มาบวบ ,พัชรารวรรณ บัวอ่วม) (จนท.ว่าง= 1 อัตรา)

งานตรวจสอบภายใน

โครงสร้างการแบ่งส่วนงานภายใน งานตรวจสอบภายใน มหาวิทยาลัยราชภัฏพิบูลสงคราม

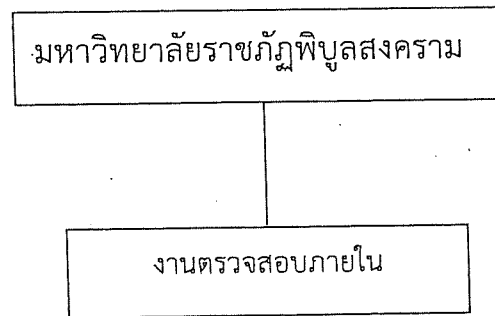

โครงสร้างการแบ่งส่วนหน่วยงานภายใน งานตรวจสอบภายใน มหาวิทยาลัยราชภัฏพิบูลสงคราม

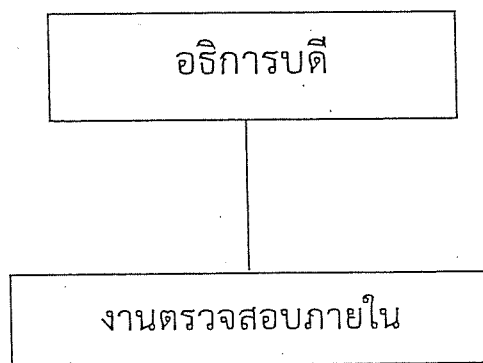

- หน่วยตรวจสอบภายใน

โครงสร้างอัตรากำลัง/ตำแหน่งใน งานตรวจสอบภายใน มหาวิทยาลัยราชภัฏพิบูลสงคราม

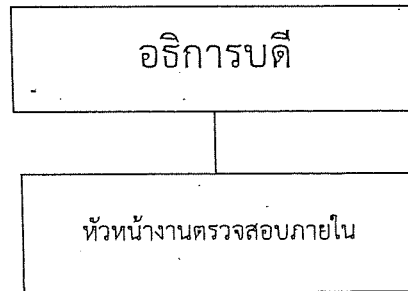

- นักตรวจสอบภายใน (ครอง 2 + ว่าง 1 = 3)

งานตรวจสอบภายในมีจำนวนอัตราดังนี้

- | | | | |
|-----------------|---------------------------|--------|---|
| <u>หมายเหตุ</u> | 1. หัวหน้างานตรวจสอบภายใน | 1 อัตร | นักตรวจสอบภายใน(รักษาราชการแทนหัวหน้างาน) (พม. = 1 อัตร น.ส.พจนีย์ รุ่งเรือง) |
| | 2. งานตรวจสอบภายใน | 3 อัตร | นักตรวจสอบภายใน (พม. = 2 อัตร น.ส.สุกัลยา ประสิทธิ์ผล, น.ส.พิมพ์พิศา เดชลักษณ์กานต์, ว่าง 1 อัตร) |

คณะผู้จัดทำ

ที่ปรึกษา

ศาสตราจารย์ ดร.รัตนะ บัวสนธ์

รักษาราชการแทนอธิการบดีมหาวิทยาลัยราชภัฏพิบูลสงคราม

ผู้ช่วยศาสตราจารย์ ดร.อุษณีย์ เล็งพานิช

คณบดีคณะวิทยาการจัดการ รักษาาราชการแทนรองอธิการบดี ปฏิบัติราชการแทน

รักษาราชการแทนอธิการบดีมหาวิทยาลัยราชภัฏพิบูลสงคราม

นางบุษยมาศ แสงเงิน

ผู้อำนวยการกองบริหารงานบุคคล

ผู้จัดทำ

จากหน่วยงานบุคลากรในหน่วยงานทุกหน่วยของมหาวิทยาลัยราชภัฏพิบูลสงคราม

รวบรวม/เรียบเรียง/ออกแบบ

นางสุนันทา วัฒนกุลชัย บุคลากร

ว่าที่ร.ต.อ.วิรุทธิ์ วิจิตรโกศล บุคลากร

แหล่งข้อมูล

คณะ / สำนัก / ศูนย์ / กอง / โครงการจัดตั้ง

